Comuna Adășeni
Distribuția spațială a siturilor arheologice

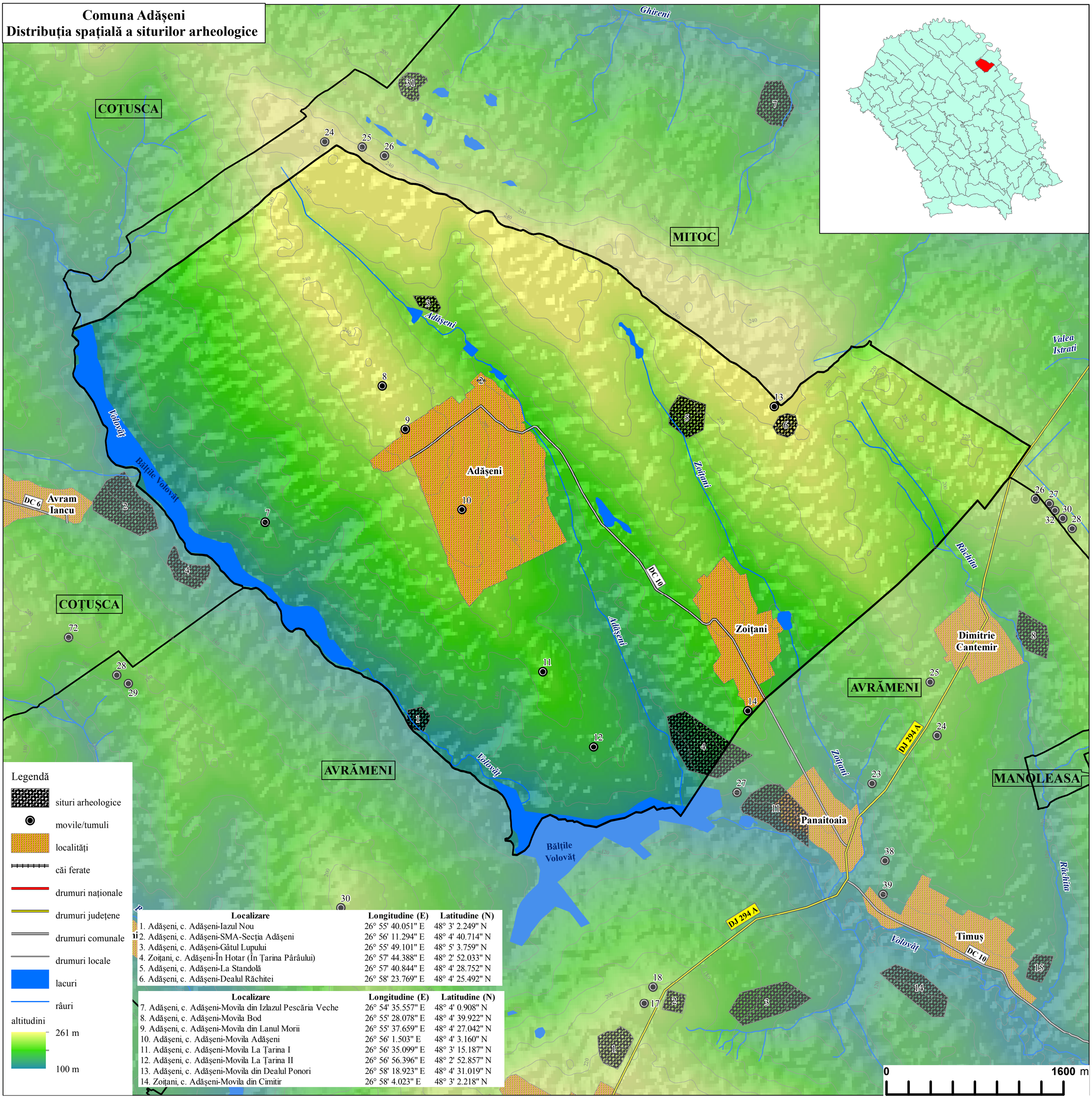

Localizare	Longitudine (E)	Latitudine (N)
1. Adășeni, c. Adășeni-Iazul Nou	26° 55' 40.051" E	48° 3' 2.249" N
2. Adășeni, c. Adășeni-SMA-Secția Adășeni	26° 56' 11.294" E	48° 4' 40.714" N
3. Adășeni, c. Adășeni-Gâtul Lupului	26° 55' 49.101" E	48° 5' 3.759" N
4. Zoițani, c. Adășeni-În Hotar (În Țarina Pârâului)	26° 57' 44.388" E	48° 2' 52.033" N
5. Adășeni, c. Adășeni-La Standolă	26° 57' 40.844" E	48° 4' 28.752" N
6. Adășeni, c. Adășeni-Dealul Răchitei	26° 58' 23.769" E	48° 4' 25.492" N

Localizare	Longitudine (E)	Latitudine (N)
7. Adășeni, c. Adășeni-Movila din Izlazul Pescăria Veche	26° 54' 35.557" E	48° 4' 0.908" N
8. Adășeni, c. Adășeni-Movila Bod	26° 55' 28.078" E	48° 4' 39.922" N
9. Adășeni, c. Adășeni-Movila din Lanul Morii	26° 55' 37.659" E	48° 4' 27.042" N
10. Adășeni, c. Adășeni-Movila Adășeni	26° 56' 1.503" E	48° 4' 3.160" N
11. Adășeni, c. Adășeni-Movila La Țarina I	26° 56' 35.099" E	48° 3' 15.187" N
12. Adășeni, c. Adășeni-Movila La Țarina II	26° 56' 56.396" E	48° 2' 52.857" N
13. Adășeni, c. Adășeni-Movila din Dealul Ponori	26° 58' 18.923" E	48° 4' 31.019" N
14. Zoițani, c. Adășeni-Movila din Cimitir	26° 58' 4.023" E	48° 3' 2.218" N