Comuna Avrămeni
Distribuția spațială a siturilor arheologice

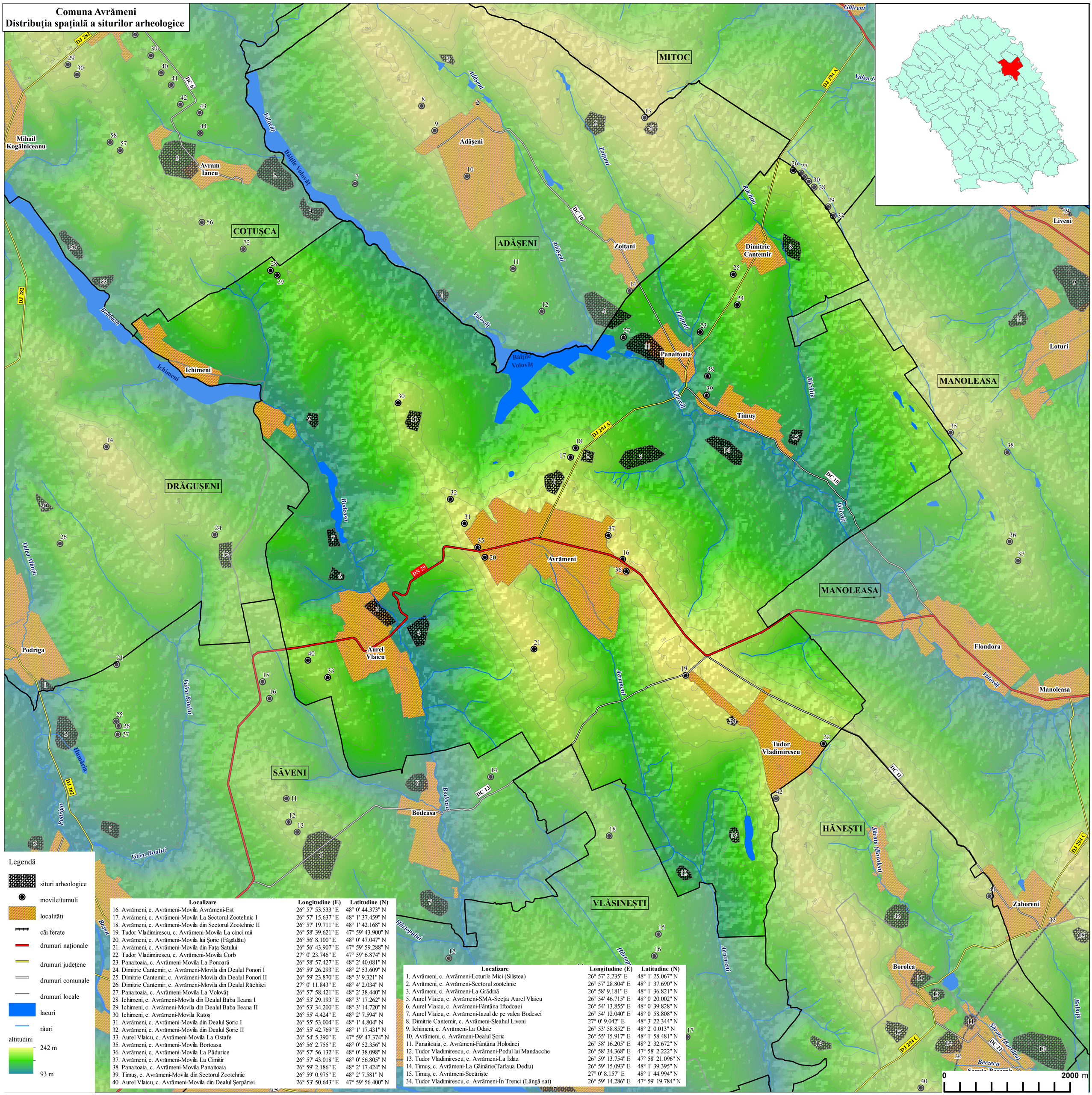

Legendă

- situri arheologice
- movile/tumuli
- localități
- căi ferate
- drumuri naționale
- drumuri județene
- drumuri comunale
- drumuri locale
- lacuri
- râuri

altitudini: 242 m – 93 m

Localizare	Longitudine (E)	Latitudine (N)
16. Avrămeni, c. Avrămeni-Movila Avrămeni-Est	26° 57' 53.533" E	48° 0' 44.373" N
17. Avrămeni, c. Avrămeni-Movila La Sectorul Zootehnic I	26° 57' 15.637" E	48° 1' 37.459" N
18. Avrămeni, c. Avrămeni-Movila din Sectorul Zootehnic II	26° 57' 19.711" E	48° 1' 42.168" N
19. Tudor Vladimirescu, c. Avrămeni-Movila La cinci mii	26° 58' 39.621" E	47° 59' 43.900" N
20. Avrămeni, c. Avrămeni-Movila lui Șoric (Făgădău)	26° 56' 8.100" E	48° 0' 47.047" N
21. Avrămeni, c. Avrămeni-Movila din Fața Satului	26° 56' 43.907" E	47° 59' 59.288" N
22. Tudor Vladimirescu, c. Avrămeni-Movila Corb	27° 0' 23.746" E	47° 59' 6.874" N
23. Panaitoaia, c. Avrămeni-Movila La Ponoară	26° 58' 57.427" E	48° 2' 40.081" N
24. Dimitrie Cantemir, c. Avrămeni-Movila din Dealul Ponori I	26° 59' 26.293" E	48° 2' 53.609" N
25. Dimitrie Cantemir, c. Avrămeni-Movila din Dealul Ponori II	26° 59' 23.870" E	48° 3' 9.321" N
26. Dimitrie Cantemir, c. Avrămeni-Movila din Dealul Răchitei	27° 0' 11.843" E	48° 4' 2.034" N
27. Panaitoaia, c. Avrămeni-Movila La Volovăț	26° 57' 58.421" E	48° 2' 38.440" N
28. Ichimeni, c. Avrămeni-Movila din Dealul Baba Ileana I	26° 53' 29.193" E	48° 3' 17.262" N
29. Ichimeni, c. Avrămeni-Movila din Dealul Baba Ileana II	26° 53' 34.200" E	48° 3' 14.720" N
30. Ichimeni, c. Avrămeni-Movila Ratoș	26° 55' 4.424" E	48° 2' 7.594" N
31. Avrămeni, c. Avrămeni-Movila din Dealul Șoric I	26° 55' 53.004" E	48° 1' 4.804" N
32. Avrămeni, c. Avrămeni-Movila din Dealul Șoric II	26° 55' 42.769" E	48° 1' 17.431" N
33. Aurel Vlaicu, c. Avrămeni-Movila La Ostafe	26° 54' 5.390" E	47° 59' 47.374" N
35. Avrămeni, c. Avrămeni-Movila Bortoasa	26° 56' 2.755" E	48° 0' 52.356" N
36. Avrămeni, c. Avrămeni-Movila La Pădurice	26° 57' 56.132" E	48° 0' 38.098" N
37. Avrămeni, c. Avrămeni-Movila La Cimitir	26° 57' 43.018" E	48° 0' 56.805" N
38. Panaitoaia, c. Avrămeni-Movila Panaitoaia	26° 59' 2.186" E	48° 2' 17.424" N
39. Timuș, c. Avrămeni-Movila din Sectorul Zootehnic	26° 59' 0.975" E	48° 2' 7.581" N
40. Aurel Vlaicu, c. Avrămeni-Movila din Dealul Șerpăriei	26° 53' 50.643" E	47° 59' 56.400" N

Localizare	Longitudine (E)	Latitudine (N)
1. Avrămeni, c. Avrămeni-Loturile Mici (Siliștea)	26° 57' 2.235" E	48° 1' 25.067" N
2. Avrămeni, c. Avrămeni-Sectorul zootehnic	26° 57' 28.804" E	48° 1' 37.690" N
3. Avrămeni, c. Avrămeni-La Grădină	26° 58' 9.181" E	48° 1' 36.821" N
5. Aurel Vlaicu, c. Avrămeni-SMA-Secția Aurel Vlaicu	26° 54' 46.715" E	48° 0' 20.002" N
6. Aurel Vlaicu, c. Avrămeni-Fântâna Iftodoaei	26° 54' 13.855" E	48° 0' 39.828" N
7. Aurel Vlaicu, c. Avrămeni-Iazul de pe valea Bodesei	26° 54' 12.040" E	48° 0' 58.808" N
8. Dimitrie Cantemir, c. Avrămeni-Șleahul Liveni	27° 0' 9.042" E	48° 3' 22.344" N
9. Ichimeni, c. Avrămeni-La Odaie	26° 53' 58.852" E	48° 2' 0.013" N
10. Avrămeni, c. Avrămeni-Dealul Șoric	26° 55' 15.917" E	48° 1' 58.481" N
11. Panaitoaia, c. Avrămeni-Fântâna Holodnei	26° 58' 16.205" E	48° 2' 32.672" N
12. Tudor Vladimirescu, c. Avrămeni-Podul lui Mandacche	26° 58' 34.368" E	47° 58' 2.222" N
13. Tudor Vladimirescu, c. Avrămeni-La Izlaz	26° 59' 13.754" E	47° 58' 21.096" N
14. Timuș, c. Avrămeni-La Găinărie(Tarlaua Dediu)	26° 59' 15.093" E	48° 1' 39.395" N
15. Timuș, c. Avrămeni-Secăriște	27° 0' 8.157" E	48° 1' 44.994" N
34. Tudor Vladimirescu, c. Avrămeni-În Trenci (Lângă sat)	26° 59' 14.286" E	47° 59' 19.784" N