Comuna Brăești
Distribuția spațială a siturilor arheologice

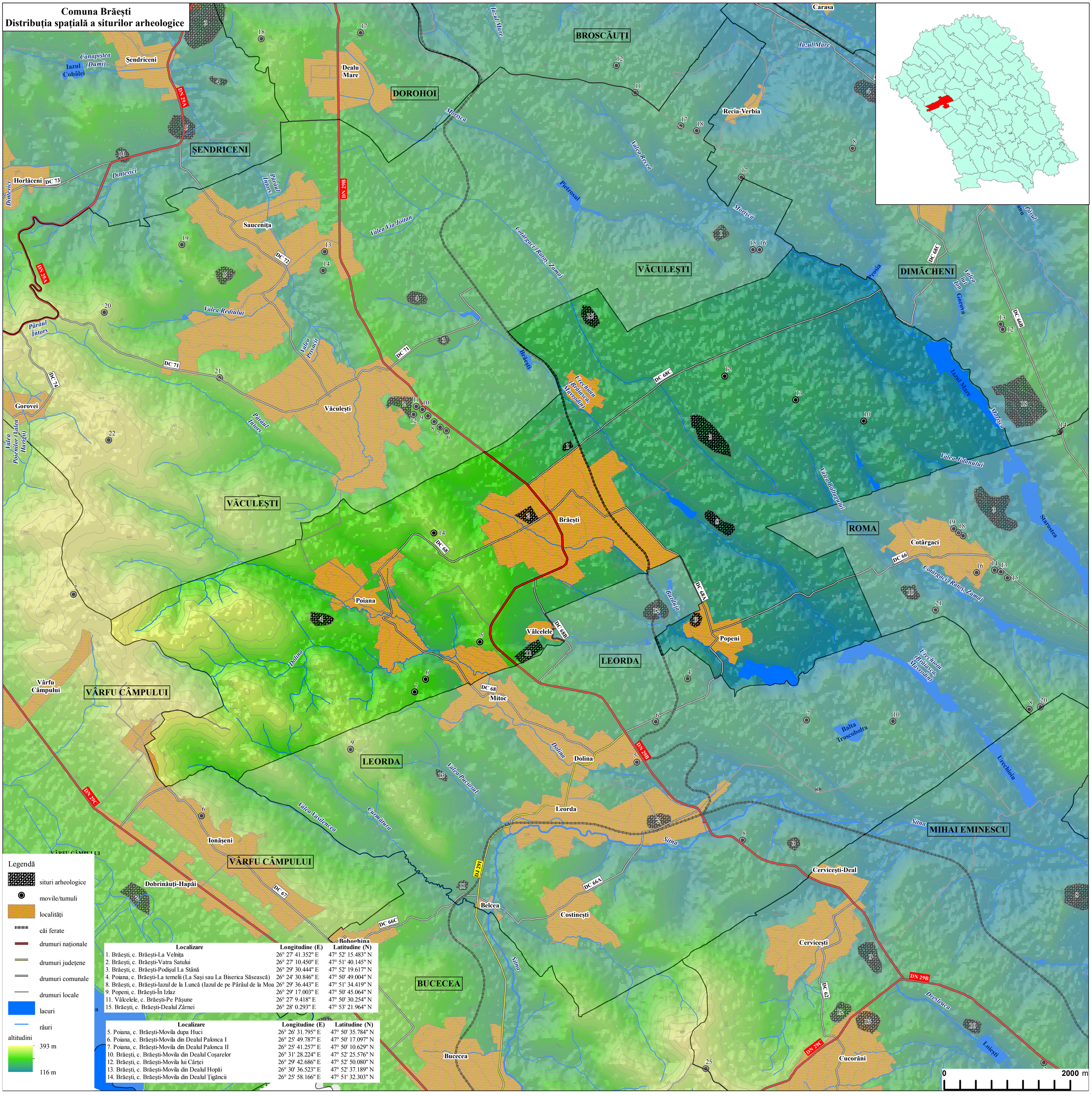

Localizare	Longitudine (E)	Latitudine (N)
1. Brăești, c. Brăești-La Velnița	26° 27' 41.352" E	47° 52' 15.483" N
2. Brăești, c. Brăești-Vatra Satului	26° 27' 10.450" E	47° 51' 40.145" N
3. Brăești, c. Brăești-Podișul La Stână	26° 29' 30.444" E	47° 52' 19.617" N
4. Poiana, c. Brăești-La temelii (La Șași sau La Biserica Săsească)	26° 24' 30.846" E	47° 50' 49.004" N
8. Brăești, c. Brăești-Iazul de la Luncă (Iazul de pe Pârâul de la Moa	26° 29' 36.443" E	47° 51' 34.419" N
9. Popeni, c. Brăești-În Izlaz	26° 29' 17.003" E	47° 50' 45.064" N
11. Vâlcelele, c. Brăești-Pe Pășune	26° 27' 9.418" E	47° 50' 30.254" N
15. Brăești, c. Brăești-Dealul Zârnei	26° 28' 0.293" E	47° 53' 21.964" N

Localizare	Longitudine (E)	Latitudine (N)
5. Poiana, c. Brăești-Movila dupa Huci	26° 26' 31.795" E	47° 50' 35.784" N
6. Poiana, c. Brăești-Movila din Dealul Palonca I	26° 25' 49.787" E	47° 50' 17.097" N
7. Poiana, c. Brăești-Movila din Dealul Palonca II	26° 25' 41.257" E	47° 50' 10.629" N
10. Brăești, c. Brăești-Movila din Dealul Coșarelor	26° 31' 28.224" E	47° 52' 25.576" N
12. Brăești, c. Brăești-Movila lui Cârței	26° 29' 42.686" E	47° 52' 50.080" N
13. Brăești, c. Brăești-Movila din Dealul Hopăi	26° 30' 36.523" E	47° 52' 37.189" N
14. Brăești, c. Brăești-Movila din Dealul Țigăncii	26° 25' 58.166" E	47° 51' 32.303" N