Comuna Copălău
Distribuția spațială a siturilor arheologice

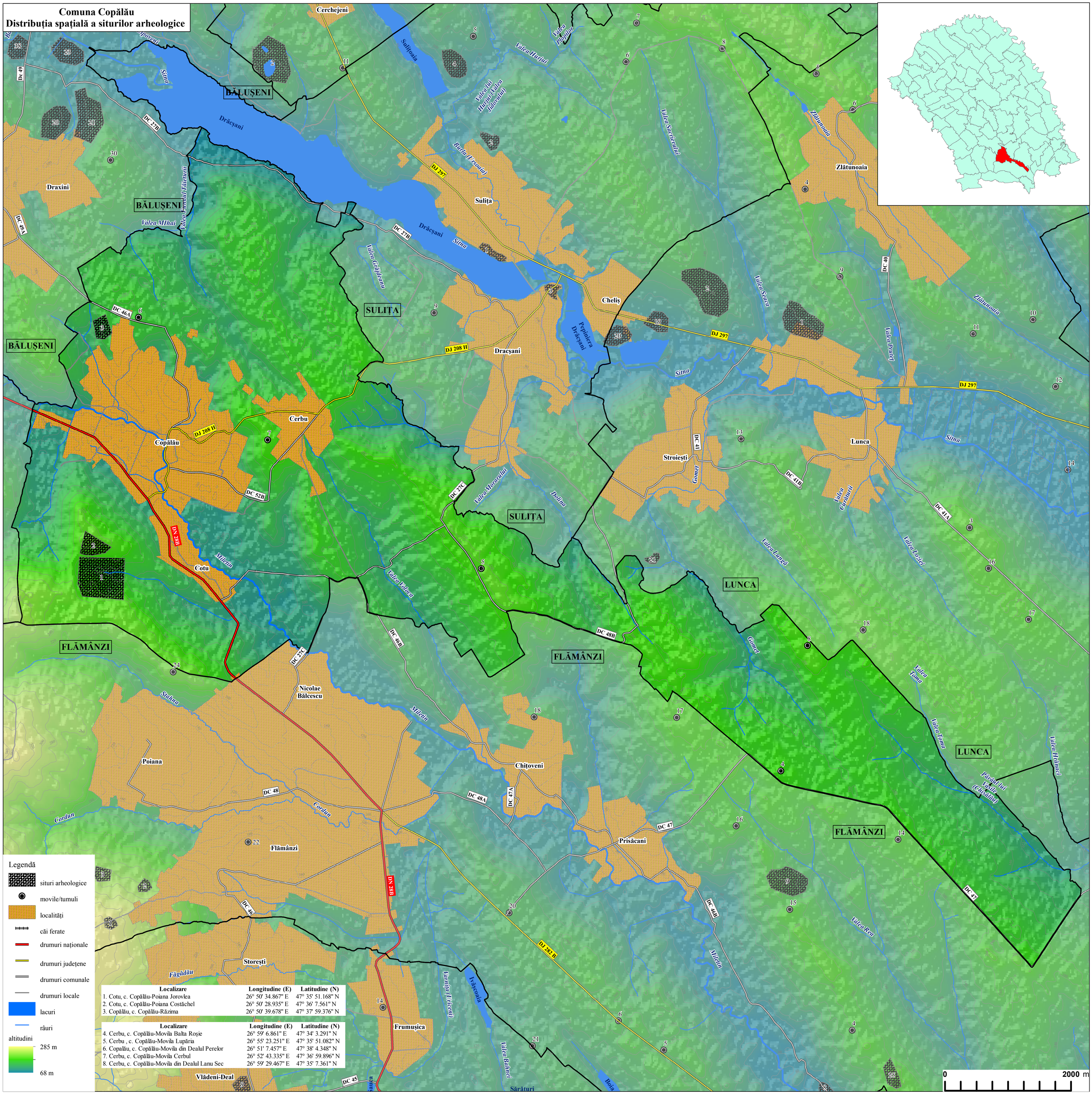

Localizare	Longitudine (E)	Latitudine (N)
1. Cotu, c. Copălău-Poiana Jorovlea	26° 50' 34.867" E	47° 35' 51.168" N
2. Cotu, c. Copălău-Poiana Costăchel	26° 50' 28.935" E	47° 36' 7.561" N
3. Copălău, c. Copălău-Răzima	26° 50' 39.678" E	47° 37' 59.376" N

Localizare	Longitudine (E)	Latitudine (N)
4. Cerbu, c. Copălău-Movila Balta Roșie	26° 59' 6.861" E	47° 34' 3.291" N
5. Cerbu , c. Copălău-Movila Lupăria	26° 55' 23.251" E	47° 35' 51.082" N
6. Copalău, c. Copălău-Movila din Dealul Perelor	26° 51' 7.457" E	47° 38' 4.348" N
7. Cerbu, c. Copălău-Movila Cerbul	26° 52' 43.335" E	47° 36' 59.896" N
8. Cerbu, c. Copălău-Movila din Dealul Lanu Sec	26° 59' 29.467" E	47° 35' 7.361" N