Comuna Cordăreni
Distribuția spațială a siturilor arheologice

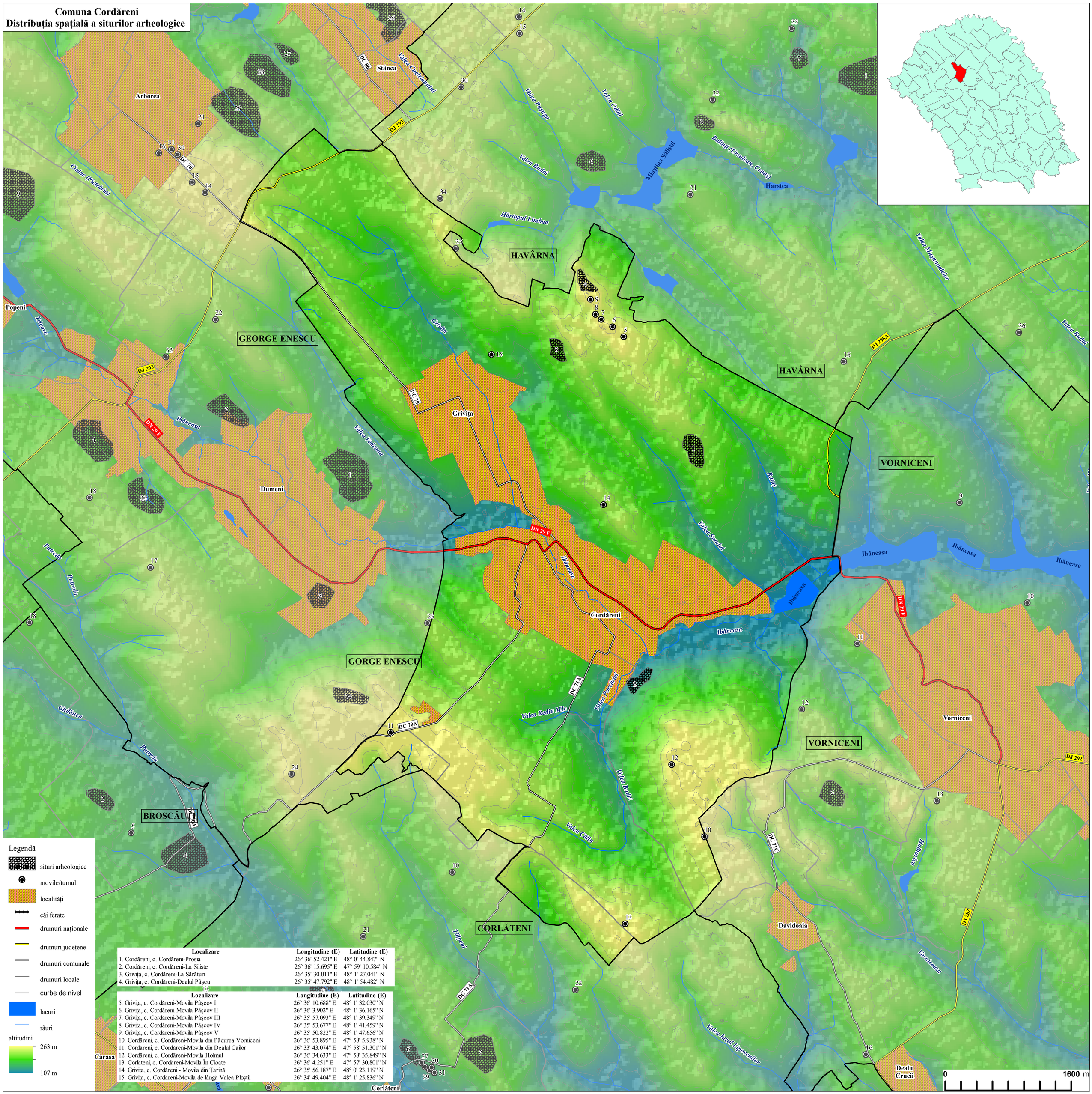

Legendă

- siturile arheologice
- movile/tumuli
- localități
- căi ferate
- drumuri naționale
- drumuri județene
- drumuri comunale
- drumuri locale
- curbe de nivel
- lacuri
- râuri
- altitudini: 263 m – 107 m

Localizare	Longitudine (E)	Latitudine (E)
1. Cordăreni, c. Cordăreni-Prosia	26° 36' 52.421" E	48° 0' 44.847" N
2. Cordăreni, c. Cordăreni-La Siliște	26° 36' 15.695" E	47° 59' 10.584" N
3. Grivița, c. Cordăreni-La Sărături	26° 35' 30.011" E	48° 1' 27.041" N
4. Grivița, c. Cordăreni-Dealul Pășcu	26° 35' 47.792" E	48° 1' 54.482" N

Localizare	Longitudine (E)	Latitudine (E)
5. Grivița, c. Cordăreni-Movila Pășcov I	26° 36' 10.688" E	48° 1' 32.030" N
6. Grivița, c. Cordăreni-Movila Pășcov II	26° 36' 3.902" E	48° 1' 36.165" N
7. Grivița, c. Cordăreni-Movila Pășcov III	26° 35' 57.093" E	48° 1' 39.349" N
8. Grivița, c. Cordăreni-Movila Pășcov IV	26° 35' 53.677" E	48° 1' 41.459" N
9. Grivița, c. Cordăreni-Movila Pășcov V	26° 35' 50.822" E	48° 1' 47.656" N
10. Cordăreni, c. Cordăreni-Movila din Pădurea Vorniceni	26° 36' 53.895" E	47° 58' 5.938" N
11. Cordăreni, c. Cordăreni-Movila din Dealul Cailor	26° 33' 43.074" E	47° 58' 51.301" N
12. Cordăreni, c. Cordăreni-Movila Holmul	26° 36' 34.633" E	47° 58' 35.849" N
13. Corlăteni, c. Cordăreni-Movila În Cioate	26° 36' 4.251" E	47° 57' 30.801" N
14. Grivița, c. Cordăreni - Movila din Țarină	26° 35' 56.187" E	48° 0' 23.119" N
15. Grivița, c. Cordăreni-Movila de lângă Valea Ploștii	26° 34' 49.404" E	48° 1' 25.836" N