Comuna Dersca
Distribuția spațială a siturilor arheologice

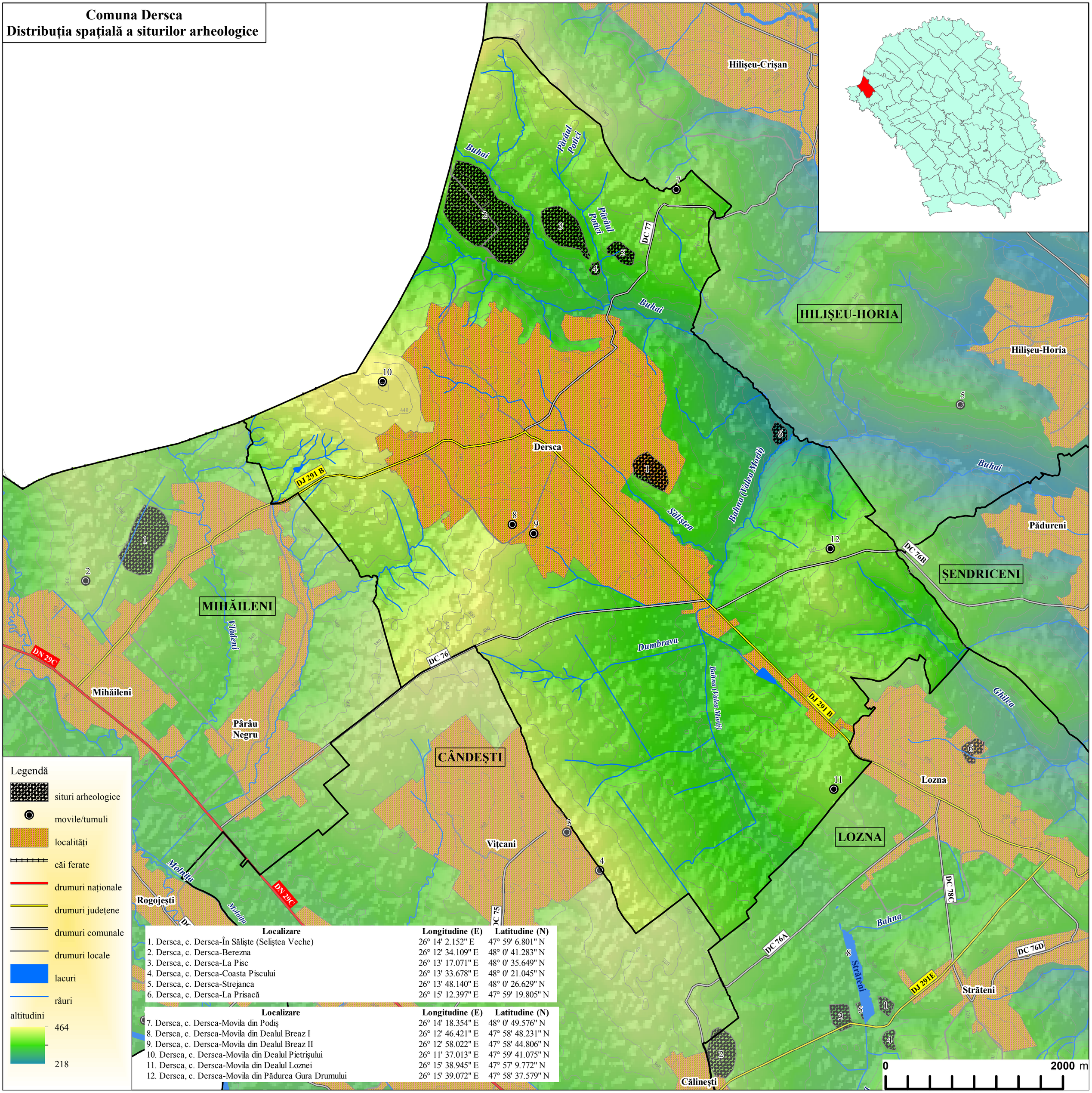

Localizare	Longitudine (E)	Latitudine (N)
1. Dersca, c. Dersca-În Săliște (Selištea Veche)	26° 14' 2.152" E	47° 59' 6.801" N
2. Dersca, c. Dersca-Berezna	26° 12' 34.109" E	48° 0' 41.283" N
3. Dersca, c. Dersca-La Pisc	26° 13' 17.071" E	48° 0' 35.649" N
4. Dersca, c. Dersca-Coasta Piscului	26° 13' 33.678" E	48° 0' 21.045" N
5. Dersca, c. Dersca-Strejanca	26° 13' 48.140" E	48° 0' 26.629" N
6. Dersca, c. Dersca-La Prisacă	26° 15' 12.397" E	47° 59' 19.805" N

Localizare	Longitudine (E)	Latitudine (N)
7. Dersca, c. Dersca-Movila din Podiș	26° 14' 18.354" E	48° 0' 49.576" N
8. Dersca, c. Dersca-Movila din Dealul Breaz I	26° 12' 46.421" E	47° 58' 48.231" N
9. Dersca, c. Dersca-Movila din Dealul Breaz II	26° 12' 58.022" E	47° 58' 44.806" N
10. Dersca, c. Dersca-Movila din Dealul Pietrișului	26° 11' 37.013" E	47° 59' 41.075" N
11. Dersca, c. Dersca-Movila din Dealul Loznei	26° 15' 38.945" E	47° 57' 9.772" N
12. Dersca, c. Dersca-Movila din Pădurea Gura Drumului	26° 15' 39.072" E	47° 58' 37.579" N