Comuna Mihălășeni
Distribuția spațială a siturilor arheologice

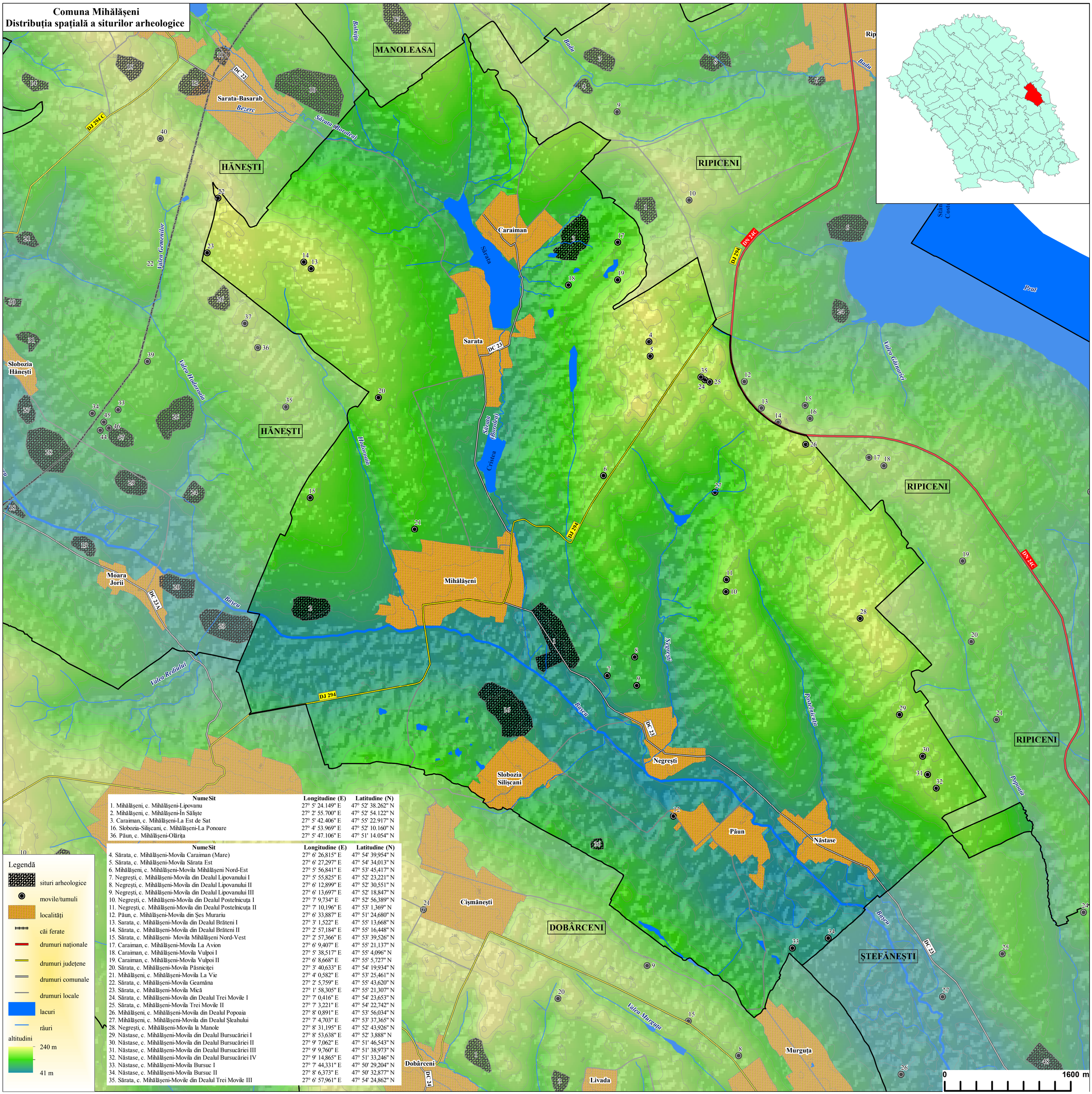

NumeSit	Longitudine (E)	Latitudine (N)
1. Mihălășeni, c. Mihălășeni-Lipovanu	27° 5' 24.149" E	47° 52' 38.262" N
2. Mihălășeni, c. Mihălășeni-În Sălișe	27° 2' 55.700" E	47° 52' 54.122" N
3. Caraiman, c. Mihălășeni-La Est de Sat	27° 5' 42.406" E	47° 55' 22.917" N
16. Slobozia-Silișcani, c. Mihălășeni-La Ponoare	27° 4' 53.969" E	47° 52' 10.160" N
36. Păun, c. Mihălășeni-Olărița	27° 5' 47.106" E	47° 51' 14.054" N

NumeSit	Longitudine (E)	Latitudine (N)
4. Sărata, c. Mihălășeni-Movila Caraiman (Mare)	27° 6' 26,815" E	47° 54' 39,954" N
5. Sărata, c. Mihălășeni-Movila Sărata Est	27° 6' 27,297" E	47° 54' 34,013" N
6. Mihălășeni, c. Mihălășeni-Movila Mihălășeni Nord-Est	27° 5' 56,841" E	47° 53' 45,417" N
7. Negreți, c. Mihălășeni-Movila din Dealul Lipovanului I	27° 5' 55,825" E	47° 52' 23,221" N
8. Negreți, c. Mihălășeni-Movila din Dealul Lipovanului II	27° 6' 12,899" E	47° 52' 30,551" N
9. Negreți, c. Mihălășeni-Movila din Dealul Lipovanului III	27° 6' 13,697" E	47° 52' 18,847" N
10. Negreți, c. Mihălășeni-Movila din Dealul Postelnicuța I	27° 7' 9,734" E	47° 52' 56,389" N
11. Negreți, c. Mihălășeni-Movila din Dealul Postelnicuța II	27° 7' 10,196" E	47° 53' 1,369" N
12. Păun, c. Mihălășeni-Movila din Șes Murariu	27° 6' 33,887" E	47° 51' 24,680" N
13. Sarata, c. Mihălășeni-Movila din Dealul Brăteni I	27° 3' 1,522" E	47° 55' 13,668" N
14. Sărata, c. Mihălășeni-Movila din Dealul Brăteni II	27° 2' 57,184" E	47° 55' 16,448" N
15. Sărata, c. Mihălășeni- Movila Mihălășeni Nord-Vest	27° 2' 57,366" E	47° 53' 39,526" N
17. Caraiman, c. Mihălășeni-Movila La Avion	27° 6' 9,407" E	47° 55' 21,137" N
18. Caraiman, c. Mihălășeni-Movila Vulpoi I	27° 5' 38,517" E	47° 55' 4,096" N
19. Caraiman, c. Mihălășeni-Movila Vulpoi II	27° 6' 8,668" E	47° 55' 5,727" N
20. Sărata, c. Mihălășeni-Movila Păsnicității	27° 3' 40,633" E	47° 54' 19,934" N
21. Mihălășeni, c. Mihălășeni-Movila La Vie	27° 4' 0,582" E	47° 53' 25,461" N
22. Sărata, c. Mihălășeni-Movila Geamăna	27° 2' 5,759" E	47° 55' 43,620" N
23. Sărata, c. Mihălășeni-Movila Mică	27° 1' 58,305" E	47° 55' 21,307" N
24. Sărata, c. Mihălășeni-Movila din Dealul Trei Movile I	27° 7' 0,416" E	47° 54' 23,653" N
25. Sărata, c. Mihălășeni-Movila Trei Movile II	27° 7' 3,221" E	47° 54' 22,742" N
26. Mihălășeni, c. Mihălășeni-Movila din Dealul Popoaia	27° 8' 0,891" E	47° 53' 56,034" N
27. Mihălășeni, c. Mihălășeni-Movila din Dealul Șleahului	27° 7' 4,703" E	47° 53' 37,365" N
28. Negreți, c. Mihălășeni-Movila la Manole	27° 8' 31,195" E	47° 52' 43,926" N
29. Năstase, c. Mihălășeni-Movila din Dealul Bursucăriei I	27° 8' 53,638" E	47° 52' 3,888" N
30. Năstase, c. Mihălășeni-Movila din Dealul Bursucăriei II	27° 9' 7,062" E	47° 51' 46,543" N
31. Năstase, c. Mihălășeni-Movila din Dealul Bursucăriei III	27° 9' 9,760" E	47° 51' 38,973" N
32. Năstase, c. Mihălășeni-Movila din Dealul Bursucăriei IV	27° 9' 14,865" E	47° 51' 33,246" N
33. Năstase, c. Mihălășeni-Movila Bursuc I	27° 7' 44,331" E	47° 50' 29,204" N
34. Năstase, c. Mihălășeni-Movila Bursuc II	27° 8' 6,373" E	47° 50' 32,877" N
35. Sărata, c. Mihălășeni-Movile din Dealul Trei Movile III	27° 6' 57,961" E	47° 54' 24,862" N