Comuna Mileanca
Distribuția spațială a siturilor arheologice

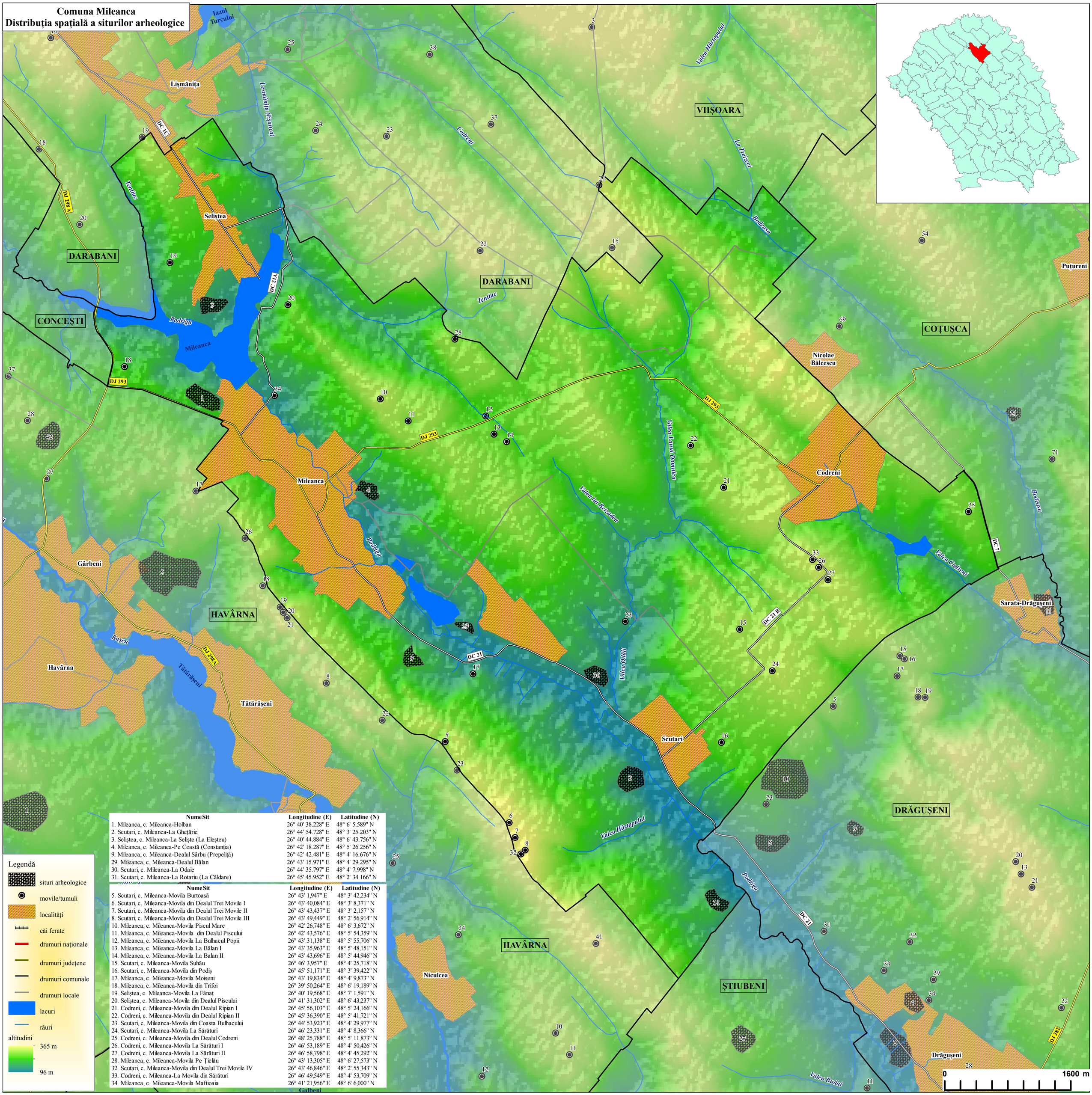

NumeSit	Longitudine (E)	Latitudine (N)
1. Mileanca, c. Mileanca-Holban	26° 40' 38.228" E	48° 6' 5.589" N
2. Scutari, c. Mileanca-La Gheţărie	26° 44' 54.728" E	48° 3' 25.203" N
3. Seliştea, c. Mileanca-La Selişte (La Eleşteu)	26° 40' 44.884" E	48° 6' 43.756" N
4. Mileanca, c. Mileanca-Pe Coastă (Constanția)	26° 42' 18.287" E	48° 5' 26.256" N
9. Mileanca, c. Mileanca-Dealul Sârbu (Prepeliță)	26° 42' 42.481" E	48° 4' 16.676" N
29. Mileanca, c. Mileanca-Dealul Bălan	26° 43' 15.971" E	48° 4' 29.295" N
30. Scutari, c. Mileanca-La Odaie	26° 44' 35.797" E	48° 4' 7.998" N
31. Scutari, c. Mileanca-La Rotariu (La Căldare)	26° 45' 45.952" E	48° 2' 34.166" N

NumeSit	Longitudine (E)	Latitudine (N)
5. Scutari, c. Mileanca-Movila Burtoasă	26° 43' 1,947" E	48° 3' 42,234" N
6. Scutari, c. Mileanca-Movila din Dealul Trei Movile I	26° 43' 40,084" E	48° 3' 8,371" N
7. Scutari, c. Mileanca-Movila din Dealul Trei Movile II	26° 43' 43,437" E	48° 3' 2,157" N
8. Scutari, c. Mileanca-Movila din Dealul Trei Movile III	26° 43' 49,449" E	48° 2' 56,914" N
10. Mileanca, c. Mileanca-Movila Piscul Mare	26° 42' 26,748" E	48° 6' 3,672" N
11. Mileanca, c. Mileanca-Movila din Dealul Piscului	26° 42' 43,576" E	48° 5' 54,359" N
12. Mileanca, c. Mileanca-Movila La Bulhacul Popii	26° 43' 31,138" E	48° 5' 55,706" N
13. Mileanca, c. Mileanca-Movila La Bălan I	26° 43' 35,963" E	48° 5' 48,151" N
14. Mileanca, c. Mileanca-Movila La Balan II	26° 43' 43,696" E	48° 5' 44,946" N
15. Scutari, c. Mileanca-Movila Suhău	26° 46' 3,957" E	48° 4' 25,718" N
16. Scutari, c. Mileanca-Movila din Podiş	26° 45' 51,171" E	48° 3' 39,422" N
17. Mileanca, c. Mileanca-Movila Moiseni	26° 43' 19,834" E	48° 4' 9,873" N
18. Mileanca, c. Mileanca-Movila din Trifoi	26° 39' 50,264" E	48° 6' 19,189" N
19. Seliştea, c. Mileanca-Movila La Fânaţ	26° 40' 19,568" E	48° 7' 1,591" N
20. Seliştea, c. Mileanca-Movila din Dealul Piscului	26° 41' 31,302" E	48° 6' 43,237" N
21. Codreni, c. Mileanca-Movila din Dealul Ripian I	26° 45' 56,103" E	48° 5' 24,166" N
22. Codreni, c. Mileanca-Movila din Dealul Ripian II	26° 45' 36,390" E	48° 5' 41,721" N
23. Scutari, c. Mileanca-Movila din Coasta Bulhacului	26° 44' 53,923" E	48° 4' 29,977" N
24. Scutari, c. Mileanca-Movila La Sărături	26° 46' 23,331" E	48° 4' 8,366" N
25. Codreni, c. Mileanca-Movila din Dealul Codreni	26° 48' 25,788" E	48° 5' 11,873" N
26. Codreni, c. Mileanca-Movila La Sărături I	26° 46' 53,189" E	48° 4' 50,426" N
27. Codreni, c. Mileanca-Movila La Sărături II	26° 46' 58,798" E	48° 4' 45,292" N
28. Mileanca, c. Mileanca-Movila Pe Ţiclău	26° 43' 13,305" E	48° 6' 27,573" N
32. Scutari, c. Mileanca-Movila din Dealul Trei Movile IV	26° 43' 46,846" E	48° 2' 55,343" N
33. Codreni, c. Mileanca-La Movila din Sărături	26° 46' 49,549" E	48° 4' 53,709" N
34. Mileanca, c. Mileanca-Movila Maftioaia	26° 41' 21,956" E	48° 6' 6,000" N

Legendă

- siturile arheologice
- movile/tumuli
- localități
- căi ferate
- drumuri naționale
- drumuri județene
- drumuri comunale
- drumuri locale
- lacuri
- râuri

altitudini

365 m

96 m