Comuna Mitoc
Distribuția spațială a siturilor arheologice

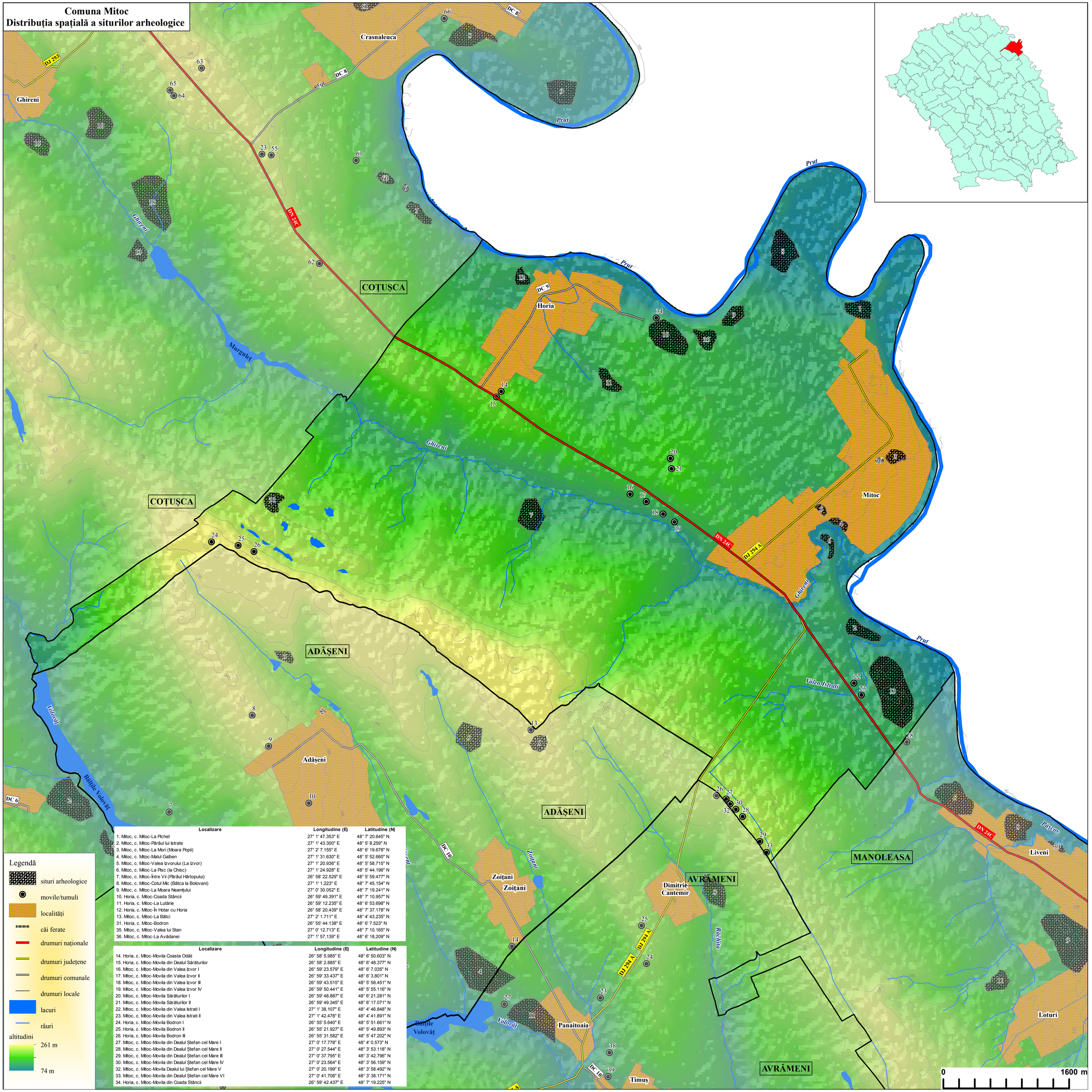

Localizare	Longitudine (E)	Latitudine (N)
1. Mitoc, c. Mitoc-La Pichet	27° 1' 47.353" E	48° 7' 20.645" N
2. Mitoc, c. Mitoc-Pârâul lui Istrate	27° 1' 43.300" E	48° 5' 8.259" N
3. Mitoc, c. Mitoc-La Mori (Moara Popii)	27° 2' 7.155" E	48° 6' 19.678" N
4. Mitoc, c. Mitoc-Malul Galben	27° 1' 31.630" E	48° 5' 52.660" N
5. Mitoc, c. Mitoc-Valea Izvorului (La Izvor)	27° 1' 20.936" E	48° 5' 58.715" N
6. Mitoc, c. Mitoc-La Pisc (la Chisc)	27° 1' 24.928" E	48° 5' 44.196" N
7. Mitoc, c. Mitoc-Între Vii (Pârâul Hârtopului)	26° 58' 22.529" E	48° 5' 59.477" N
8. Mitoc, c. Mitoc-Cotul Mic (Bătca la Bolovani)	27° 1' 1.223" E	48° 7' 45.154" N
9. Mitoc, c. Mitoc-La Moara Neamțului	27° 0' 30.052" E	48° 7' 19.241" N
10. Horia, c. Mitoc-Coada Stâncii	26° 59' 49.391" E	48° 7' 10.957" N
11. Horia, c. Mitoc-La Lutărie	26° 59' 12.235" E	48° 6' 53.698" N
12. Horia, c. Mitoc-În Hotar cu Horia	26° 58' 20.439" E	48° 7' 37.178" N
13. Mitoc, c. Mitoc-La Bătci	27° 2' 1.711" E	48° 4' 43.235" N
31. Horia, c. Mitoc-Bodron	26° 55' 44.138" E	48° 6' 7.523" N
35. Mitoc, c. Mitoc-Valea lui Stan	27° 0' 12.713" E	48° 7' 10.165" N
36. Mitoc, c. Mitoc-La Avădanei	27° 1' 57,139" E	48° 6' 18,209" N

Localizare	Longitudine (E)	Latitudine (N)
14. Horia, c. Mitoc-Movila Coasta Odăii	26° 58' 5.985" E	48° 6' 50.603" N
15. Horia, c. Mitoc-Movila din Dealul Sărăturilor	26° 58' 2.885" E	48° 6' 48.377" N
16. Mitoc, c. Mitoc-Movila din Valea Izvor I	26° 59' 23.579" E	48° 6' 7.035" N
17. Mitoc, c. Mitoc-Movila din Valea Izvor II	26° 59' 33.437" E	48° 6' 3.801" N
18. Mitoc, c. Mitoc-Movila din Valea Izvor III	26° 59' 43.515" E	48° 5' 58.451" N
19. Mitoc, c. Mitoc-Movila din Valea Izvor IV	26° 59' 50.441" E	48° 5' 55.116" N
20. Mitoc, c. Mitoc-Movila Sărăturilor I	26° 59' 48.887" E	48° 6' 21.281" N
21. Mitoc, c. Mitoc-Movila Sărăturilor II	26° 59' 49.345" E	48° 6' 17.071" N
22. Mitoc, c. Mitoc-Movila din Valea Istrati I	27° 1' 38.107" E	48° 4' 46.848" N
23. Mitoc, c. Mitoc-Movila din Valea Istrati II	27° 1' 42.478" E	48° 4' 41.891" N
24. Horia, c. Mitoc-Movila Bodron I	26° 55' 5.640" E	48° 5' 51.661" N
25. Horia, c. Mitoc-Movila Bodron II	26° 55' 21.927" E	48° 5' 49.893" N
26. Horia, c. Mitoc-Movila Bodron III	26° 55' 31.582" E	48° 5' 47.202" N
27. Mitoc, c. Mitoc-Movila din Dealul Ștefan cel Mare I	27° 0' 17.778" E	48° 4' 0.573" N
28. Mitoc, c. Mitoc-Movila din Dealul Ștefan cel Mare II	27° 0' 27.544" E	48° 3' 53.118" N
29. Mitoc, c. Mitoc-Movila din Dealul Ștefan cel Mare III	27° 0' 37.795" E	48° 3' 42.796" N
30. Mitoc, c. Mitoc-Movila din Dealul Ștefan cel Mare IV	27° 0' 23.564" E	48° 3' 56.159" N
32. Mitoc, c. Mitoc-Movila Dealul lui Ștefan cel Mare V	27° 0' 20.199" E	48° 3' 58.492" N
33. Mitoc, c. Mitoc-Movila din Dealul Ștefan cel Mare VI	27° 0' 41.708" E	48° 3' 38.171" N
34. Horia, c. Mitoc-Movila din Coada Stâncii	26° 59' 42.437" E	48° 7' 19.225" N