Comuna Rădăuți-Prut
Distribuția spațială a siturilor arheologice

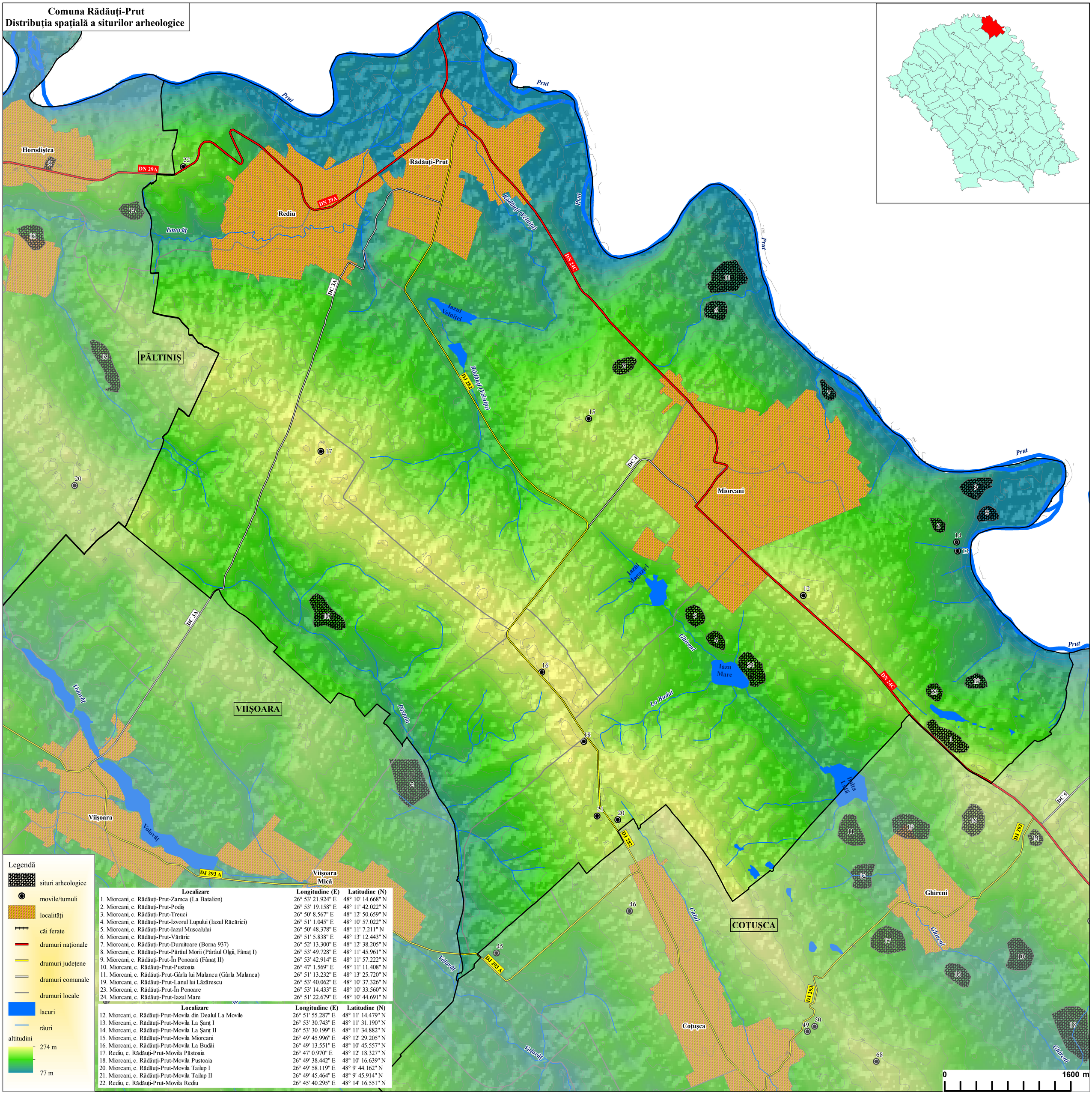

Localizare	Longitudine (E)	Latitudine (N)
1. Miorcani, c. Rădăuți-Prut-Zamca (La Batalion)	26° 53' 21.924" E	48° 10' 14.668" N
2. Miorcani, c. Rădăuți-Prut-Podiș	26° 53' 19.158" E	48° 11' 42.022" N
3. Miorcani, c. Rădăuți-Prut-Treuci	26° 50' 8.567" E	48° 12' 50.659" N
4. Miorcani, c. Rădăuți-Prut-Izvorul Lupului (Iazul Răcăriei)	26° 51' 1.045" E	48° 10' 57.022" N
5. Miorcani, c. Rădăuți-Prut-Iazul Muscalului	26° 50' 48.378" E	48° 11' 7.211" N
6. Miorcani, c. Rădăuți-Prut-Vărărie	26° 51' 5.838" E	48° 13' 12.443" N
7. Miorcani, c. Rădăuți-Prut-Duruitoare (Borna 937)	26° 52' 13.300" E	48° 12' 38.205" N
8. Miorcani, c. Rădăuți-Prut-Pârâul Morii (Pârâul Olgii, Fânaț I)	26° 53' 49.728" E	48° 11' 45.961" N
9. Miorcani, c. Rădăuți-Prut-În Ponoară (Fânaț II)	26° 53' 42.914" E	48° 11' 57.222" N
10. Miorcani, c. Rădăuți-Prut-Pustoaia	26° 47' 1.569" E	48° 11' 11.408" N
11. Miorcani, c. Rădăuți-Prut-Gârla lui Malancu (Gârla Malanca)	26° 51' 13.232" E	48° 13' 25.720" N
19. Miorcani, c. Rădăuți-Prut-Lanul lui Lăzărescu	26° 53' 40.062" E	48° 10' 37.326" N
23. Miorcani, c. Rădăuți-Prut-În Ponoare	26° 53' 14.433" E	48° 10' 33.560" N
24. Miorcani, c. Rădăuți-Prut-Iazul Mare	26° 51' 22.679" E	48° 10' 44.691" N

Localizare	Longitudine (E)	Latitudine (N)
12. Miorcani, c. Rădăuți-Prut-Movila din Dealul La Movile	26° 51' 55.287" E	48° 11' 14.479" N
13. Miorcani, c. Rădăuți-Prut-Movila La Șanț I	26° 53' 30.743" E	48° 11' 31.190" N
14. Miorcani, c. Rădăuți-Prut-Movila La Șanț II	26° 53' 30.199" E	48° 11' 34.882" N
15. Miorcani, c. Rădăuți-Prut-Movila Miorcani	26° 49' 45.996" E	48° 12' 29.205" N
16. Miorcani, c. Rădăuți-Prut-Movila La Budăi	26° 49' 13.551" E	48° 10' 45.557" N
17. Rediu, c. Rădăuți-Prut-Movila Păstoaia	26° 47' 0.970" E	48° 12' 18.327" N
18. Miorcani, c. Rădăuți-Prut-Movila Pustoaia	26° 49' 38.442" E	48° 10' 16.639" N
20. Miorcani, c. Rădăuți-Prut-Movila Tailup I	26° 49' 58.119" E	48° 9' 44.162" N
21. Miorcani, c. Rădăuți-Prut-Movila Tailup II	26° 49' 45.464" E	48° 9' 45.914" N
22. Rediu, c. Rădăuți-Prut-Movila Rediu	26° 45' 40.295" E	48° 14' 16.551" N