Comuna Roma
Distribuția spațială a siturilor arheologice

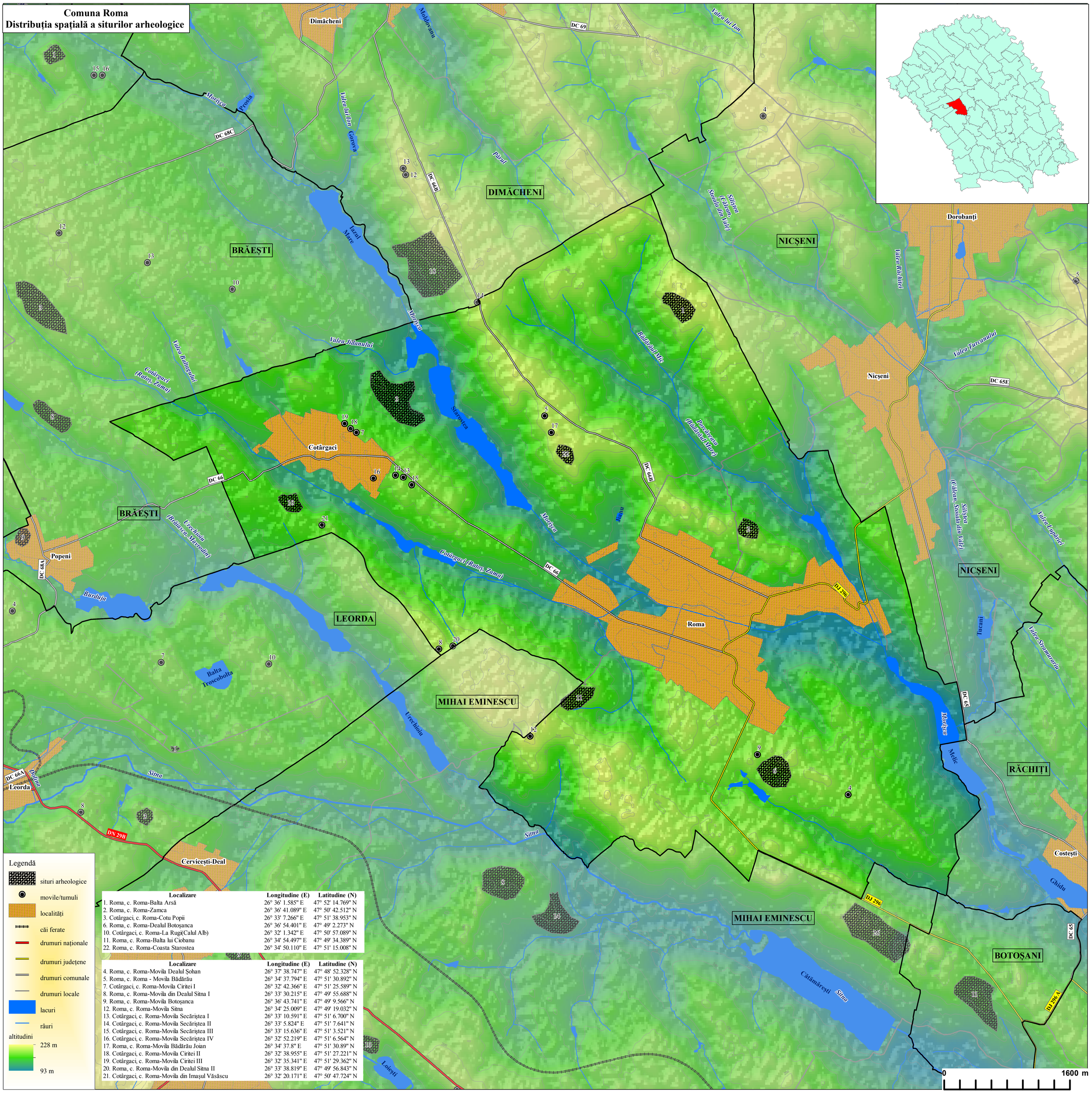

Legendă

- siturile arheologice
- movile/tumuli
- localități
- căi ferate
- drumuri naționale
- drumuri județene
- drumuri comunale
- drumuri locale
- lacuri
- râuri
- altitudini: 228 m – 93 m

Localizare	Longitudine (E)	Latitudine (N)
1. Roma, c. Roma-Balta Arsă	26° 36' 1.585" E	47° 52' 14.769" N
2. Roma, c. Roma-Zamca	26° 36' 41.089" E	47° 50' 42.512" N
3. Cotârgaci, c. Roma-Cotu Popii	26° 33' 7.266" E	47° 51' 38.953" N
6. Roma, c. Roma-Dealul Botoșanca	26° 36' 54.401" E	47° 49' 2.273" N
10. Cotârgaci, c. Roma-La Rugi(Calul Alb)	26° 32' 1.342" E	47° 50' 57.089" N
11. Roma, c. Roma-Balta lui Ciobanu	26° 34' 54.497" E	47° 49' 34.389" N
22. Roma, c. Roma-Coasta Starostea	26° 34' 50.110" E	47° 51' 15.008" N

Localizare	Longitudine (E)	Latitudine (N)
4. Roma, c. Roma-Movila Dealul Șohan	26° 37' 38.747" E	47° 48' 52.328" N
5. Roma, c. Roma - Movila Bădărău	26° 34' 37.794" E	47° 51' 30.892" N
7. Cotârgaci, c. Roma-Movila Ciritei I	26° 32' 42.366" E	47° 51' 25.589" N
8. Roma, c. Roma-Movila din Dealul Sitna I	26° 33' 30.215" E	47° 49' 55.688" N
9. Roma, c. Roma-Movila Botoșanca	26° 36' 43.741" E	47° 49' 9.566" N
12. Roma, c. Roma-Movila Sitna	26° 34' 25.009" E	47° 49' 19.032" N
13. Cotârgaci, c. Roma-Movila Secăriștea I	26° 33' 10.591" E	47° 51' 6.700" N
14. Cotârgaci, c. Roma-Movila Secăriștea II	26° 33' 5.824" E	47° 51' 7.641" N
15. Cotârgaci, c. Roma-Movila Secăriștea III	26° 33' 15.636" E	47° 51' 3.521" N
16. Cotârgaci, c. Roma-Movila Secăriștea IV	26° 32' 52.219" E	47° 51' 6.564" N
17. Roma, c. Roma-Movila Bădărău Joian	26° 34' 37.8" E	47° 51' 30.89" N
18. Cotârgaci, c. Roma-Movila Ciritei II	26° 32' 38.955" E	47° 51' 27.221" N
19. Cotârgaci, c. Roma-Movila Ciritei III	26° 32' 35.341" E	47° 51' 29.362" N
20. Roma, c. Roma-Movila din Dealul Sitna II	26° 33' 38.819" E	47° 49' 56.843" N
21. Cotârgaci, c. Roma-Movila din Imașul Vășăscu	26° 32' 20.171" E	47° 50' 47.724" N