Comuna Românești
Distribuția spațială a siturilor arheologice

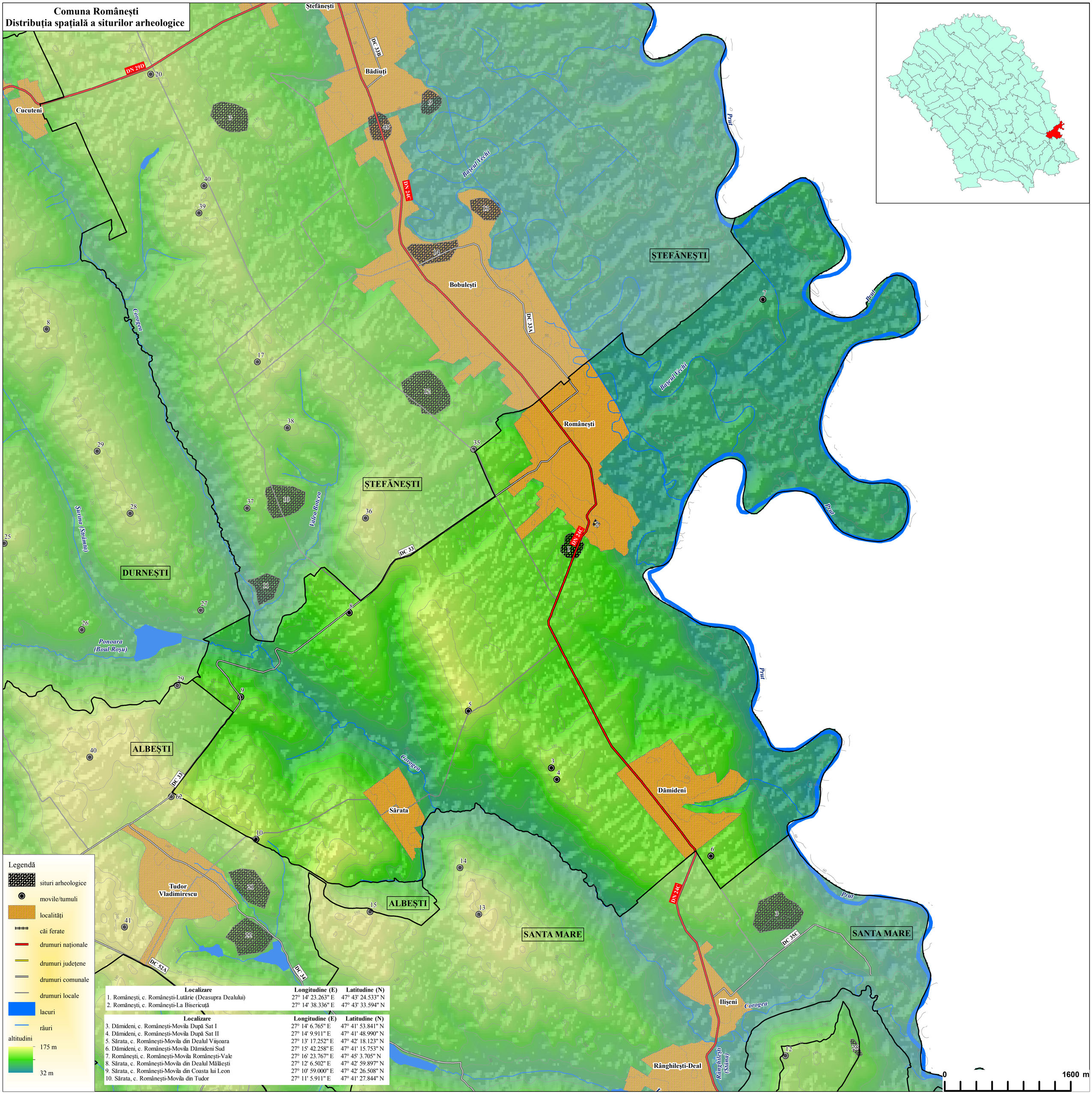

Localizare	Longitudine (E)	Latitudine (N)
1. Românești, c. Românești-Lutărie (Deasupra Dealului)	27° 14' 23.263" E	47° 43' 24.533" N
2. Românești, c. Românești-La Biserică	27° 14' 38.336" E	47° 43' 33.594" N

Localizare	Longitudine (E)	Latitudine (N)
3. Dămideni, c. Românești-Movila După Sat I	27° 14' 6.765" E	47° 41' 53.841" N
4. Dămideni, c. Românești-Movila După Sat II	27° 14' 9.911" E	47° 41' 48.990" N
5. Sărata, c. Românești-Movila din Dealul Viișoara	27° 13' 17.252" E	47° 42' 18.123" N
6. Dămideni, c. Românești-Movila Dămideni Sud	27° 15' 42.258" E	47° 41' 15.753" N
7. Românești, c. Românești-Movila Românești-Vale	27° 16' 23.767" E	47° 45' 3.705" N
8. Sărata, c. Românești-Movila din Dealul Mălăești	27° 12' 6.502" E	47° 42' 59.897" N
9. Sărata, c. Românești-Movila din Coasta lui Leon	27° 10' 59.000" E	47° 42' 26.508" N
10. Sărata, c. Românești-Movila din Tudor	27° 11' 5.911" E	47° 41' 27.844" N