Comuna Stăuceni
Distribuția spațială a siturilor arheologice

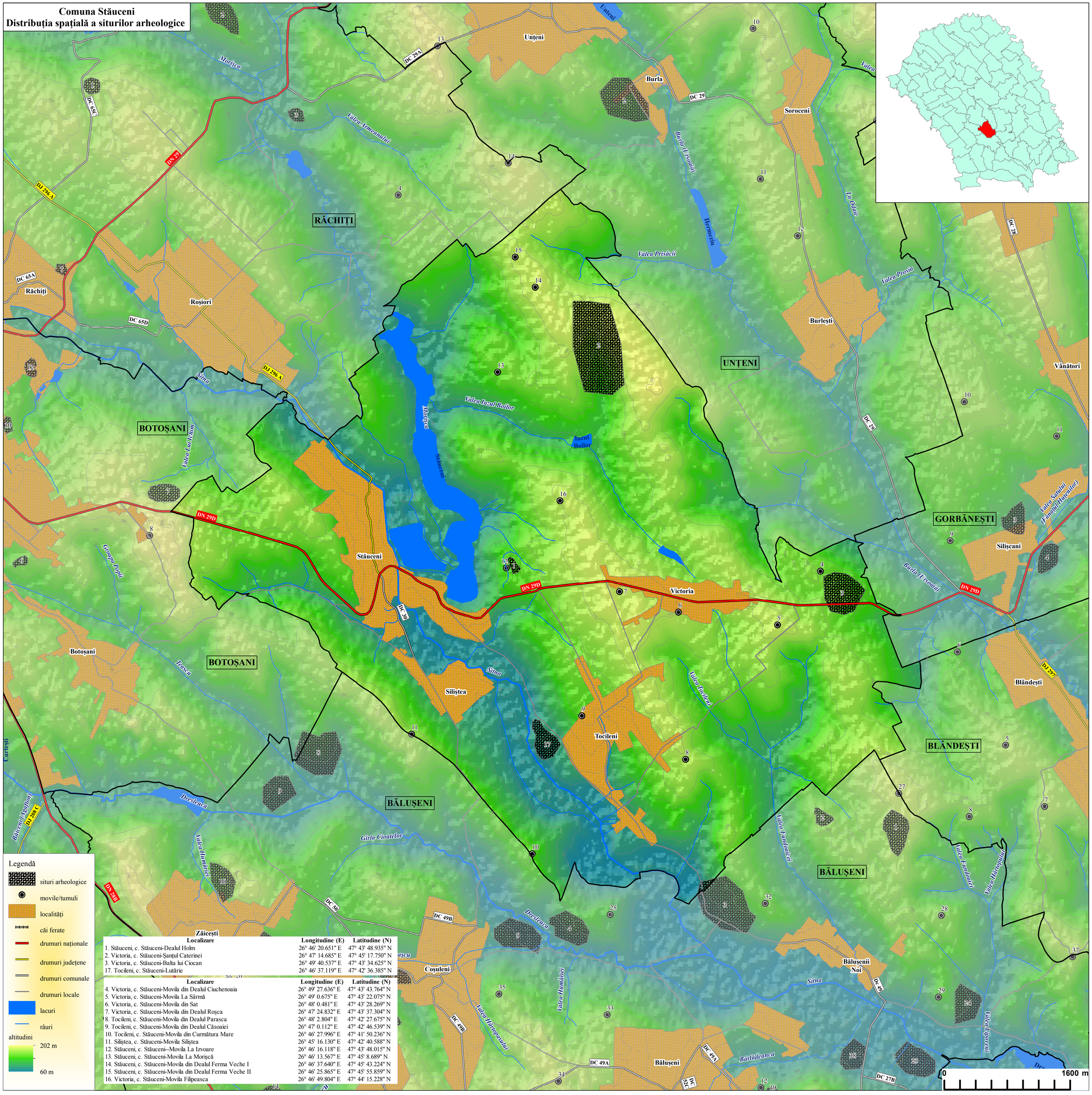

Localizare	Longitudine (E)	Latitudine (N)
1. Stăuceni, c. Stăuceni-Dealul Holm	26° 46' 20.651" E	47° 43' 48.935" N
2. Victoria, c. Stăuceni-Șanțul Caterinei	26° 47' 14.685" E	47° 45' 17.750" N
3. Victoria, c. Stăuceni-Balta lui Ciocan	26° 49' 40.537" E	47° 43' 34.625" N
17. Tocileni, c. Stăuceni-Lutărie	26° 46' 37.119" E	47° 42' 36.385" N

Localizare	Longitudine (E)	Latitudine (N)
4. Victoria, c. Stăuceni-Movila din Dealul Ciuchenoaia	26° 49' 27.636" E	47° 43' 43.764" N
5. Victoria, c. Stăuceni-Movila La Sârmă	26° 49' 0.675" E	47° 43' 22.075" N
6. Victoria, c. Stăuceni-Movila din Sat	26° 48' 0.481" E	47° 43' 28.269" N
7. Victoria, c. Stăuceni-Movila din Dealul Roșca	26° 47' 24.832" E	47° 43' 37.304" N
8. Tocileni, c. Stăuceni-Movila din Dealul Parasca	26° 48' 2.804" E	47° 42' 27.675" N
9. Tocileni, c. Stăuceni-Movila din Dealul Căsoaiei	26° 47' 0.112" E	47° 42' 46.539" N
10. Tocileni, c. Stăuceni-Movila din Curmătura Mare	26° 46' 27.996" E	47° 41' 50.236" N
11. Siliștea, c. Stăuceni-Movila Siliștea	26° 45' 16.130" E	47° 42' 40.588" N
12. Stăuceni, c. Stăuceni--Movila La Izvoare	26° 46' 16.118" E	47° 43' 48.015" N
13. Stăuceni, c. Stăuceni-Movila La Morișcă	26° 46' 13.567" E	47° 45' 8.689" N
14. Stăuceni, c. Stăuceni-Movila din Dealul Ferma Veche I	26° 46' 37.640" E	47° 45' 43.224" N
15. Stăuceni, c. Stăuceni-Movila din Dealul Ferma Veche II	26° 46' 25.865" E	47° 45' 55.859" N
16. Victoria, c. Stăuceni-Movila Filipeasca	26° 46' 49.804" E	47° 44' 15.228" N