Comuna Ungureni
Distribuția spațială a siturilor arheologice

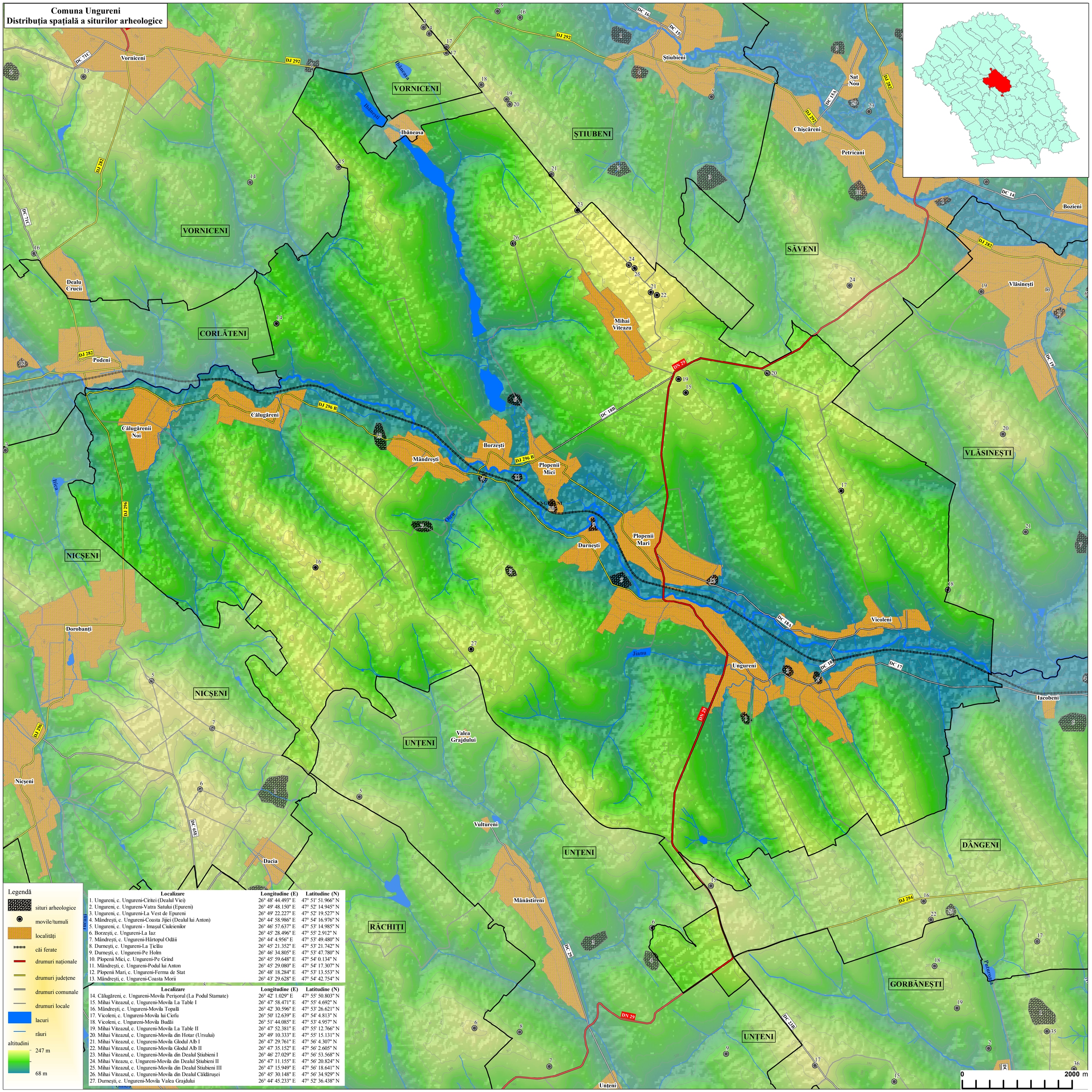

Localizare	Longitudine (E)	Latitudine (N)
1. Ungureni, c. Ungureni-Ciritei (Dealul Viei)	26° 48' 44.493" E	47° 51' 51.966" N
2. Ungureni, c. Ungureni-Vatra Satului (Epureni)	26° 49' 48.150" E	47° 52' 14.945" N
3. Ungureni, c. Ungureni-La Vest de Epureni	26° 49' 22.227" E	47° 52' 19.527" N
4. Mândrești, c. Ungureni-Coasta Jijiei (Dealul lui Anton)	26° 44' 58.986" E	47° 54' 16.976" N
5. Ungureni, c. Ungureni - Imașul Ciuleienilor	26° 46' 57.637" E	47° 53' 14.985" N
6. Borzești, c. Ungureni-La Iaz	26° 45' 28.496" E	47° 55' 2.912" N
7. Mândrești, c. Ungureni-Hârtopul Odăii	26° 44' 4.956" E	47° 53' 49.480" N
8. Durnești, c. Ungureni-La Țiclău	26° 45' 21.352" E	47° 53' 21.742" N
9. Durnești, c. Ungureni-Pe Holm	26° 46' 34.805" E	47° 53' 47.780" N
10. Plopenii Mici, c. Ungureni-Pe Grind	26° 45' 59.648" E	47° 54' 0.134" N
11. Mândrești, c. Ungureni-Podul lui Anton	26° 45' 29.080" E	47° 54' 17.307" N
12. Plopenii Mari, c. Ungureni-Ferma de Stat	26° 48' 18.284" E	47° 53' 13.553" N
13. Mândrești, c. Ungureni-Coasta Morii	26° 43' 29.628" E	47° 54' 42.754" N

Localizare	Longitudine (E)	Latitudine (N)
14. Călugăreni, c. Ungureni-Movila Perișorul (La Podul Stamate)	26° 42' 1.029" E	47° 55' 50.803" N
15. Mihai Viteazul, c. Ungureni-Movila La Table I	26° 47' 58.471" E	47° 55' 4.692" N
16. Mândrești, c. Ungureni-Movila Topală	26° 42' 30.596" E	47° 53' 26.621" N
17. Vicoleni, c. Ungureni-Movila lui Ciofu	26° 50' 12.639" E	47° 54' 4.813" N
18. Vicoleni, c. Ungureni-Movila Budăi	26° 51' 44.085" E	47° 53' 4.957" N
19. Mihai Viteazul, c. Ungureni-Movila La Table II	26° 47' 52.381" E	47° 55' 12.766" N
20. Mihai Viteazul, c. Ungureni-Movila din Hotar (Ursului)	26° 49' 10.333" E	47° 55' 15.131" N
21. Mihai Viteazul, c. Ungureni-Movila Glodul Alb I	26° 47' 29.761" E	47° 56' 4.307" N
22. Mihai Viteazul, c. Ungureni-Movila Glodul Alb II	26° 47' 35.152" E	47° 56' 2.605" N
23. Mihai Viteazul, c. Ungureni-Movila din Dealul Știubieni I	26° 46' 27.029" E	47° 56' 53.568" N
24. Mihai Viteazu, c. Ungureni-Movila din Dealul Știubieni II	26° 47' 11.155" E	47° 56' 20.824" N
25. Mihai Viteazul, c. Ungureni-Movila din Dealul Știubieni III	26° 47' 15.949" E	47° 56' 18.641" N
26. Mihai Viteazul, c. Ungureni-Movila din Dealul Căldăruței	26° 45' 30.148" E	47° 56' 34.929" N
27. Durnești, c. Ungureni-Movila Valea Grajdului	26° 44' 45.233" E	47° 52' 36.438" N