Comuna Vârfu Câmpului
Distribuția spațială a siturilor arheologice

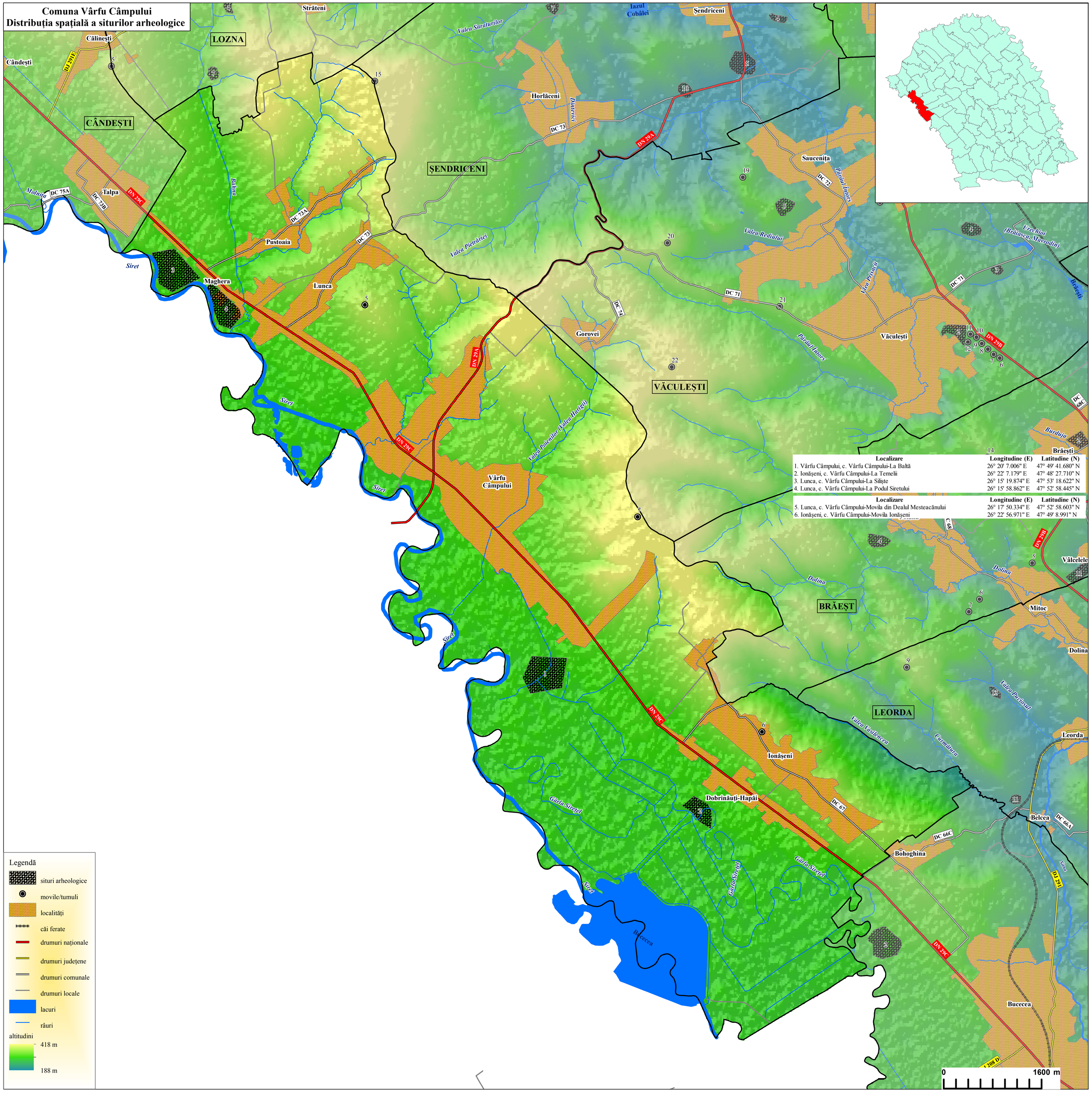

Localizare	Longitudine (E)	Latitudine (N)
1. Vârfu Câmpului, c. Vârfu Câmpului-La Baltă	26° 20' 7.006" E	47° 49' 41.680" N
2. Ionășeni, c. Vârfu Câmpului-La Temelii	26° 22' 7.179" E	47° 48' 27.710" N
3. Lunca, c. Vârfu Câmpului-La Silișe	26° 15' 19.874" E	47° 53' 18.622" N
4. Lunca, c. Vârfu Câmpului-La Podul Siretului	26° 15' 58.862" E	47° 52' 58.445" N

Localizare	Longitudine (E)	Latitudine (N)
5. Lunca, c. Vârfu Câmpului-Movila din Dealul Mesteacănului	26° 17' 50.334" E	47° 52' 58.603" N
6. Ionășeni, c. Vârfu Câmpului-Movila Ionășeni	26° 22' 56.971" E	47° 49' 8.991" N