Comuna Albești
Distribuția spațială a siturilor arheologice

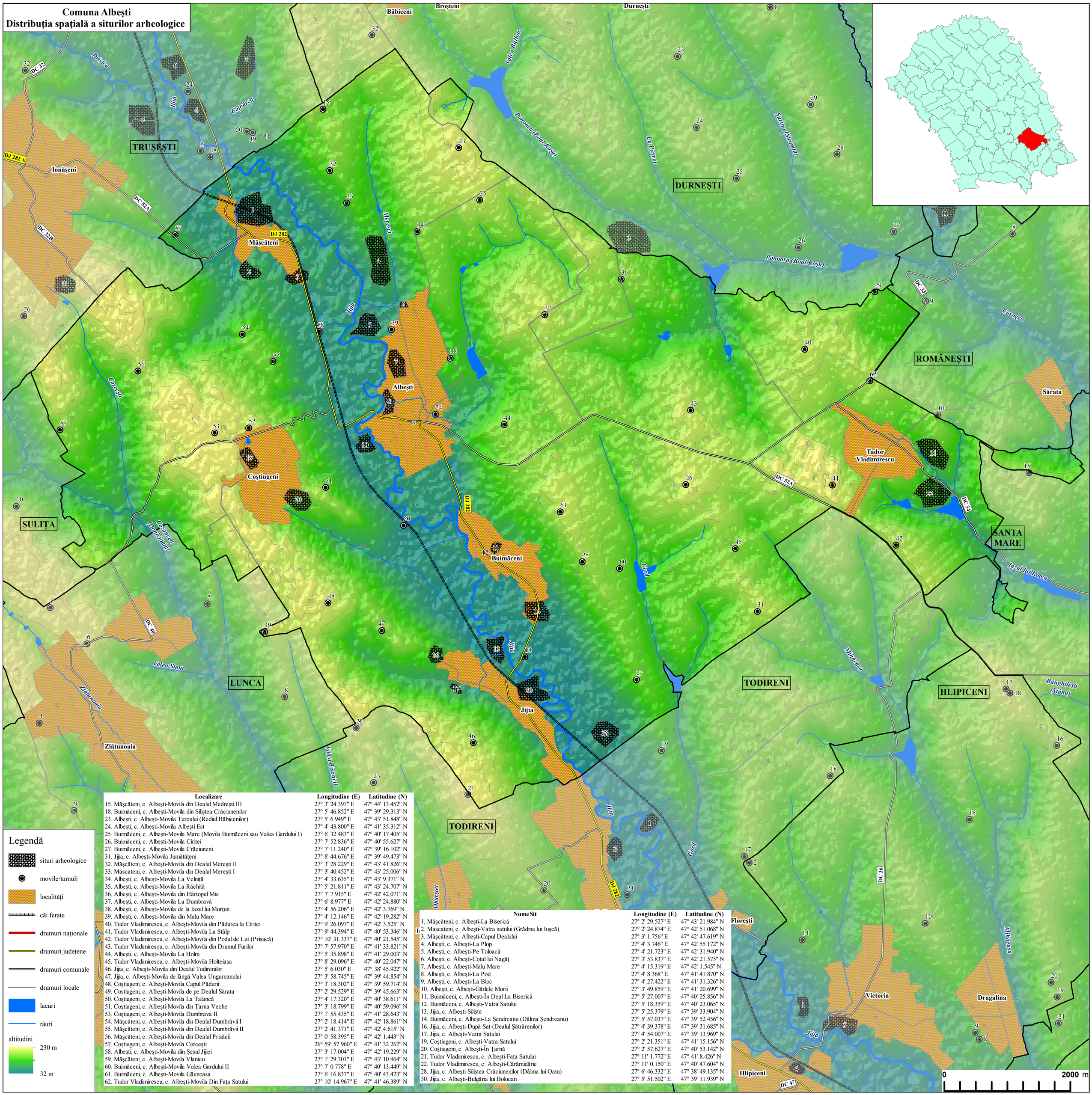

Localizare	Longitudine (E)	Latitudine (N)
15. Măşcăteni, c. Albeşti-Movila din Dealul Medreşti III	27° 3' 24.397" E	47° 44' 13.452" N
18. Buimăceni, c. Albeşti-Movila din Silişteal Crăciunenilor	27° 5' 46.852" E	47° 39' 29.313" N
23. Albeşti, c. Albeşti-Movila Turcului (Rediul Băbicenilor)	27° 5' 6.949" E	47° 43' 51.848" N
24. Albeşti, c. Albeşti-Movila Albeşti Est	27° 4' 43.800" E	47° 41' 35.312" N
25. Buimăceni, c. Albeşti-Movila Mare (Movila Buimăceni sau Valea Gardului I)	27° 6' 32.483" E	47° 40' 17.405" N
26. Buimăceni, c. Albeşti-Movila Ciritei	27° 7' 52.836" E	47° 40' 55.627" N
27. Buimăceni, c. Albeşti-Movila Crăciuneni	27° 7' 11.240" E	47° 39' 16.102" N
31. Jijia, c. Albeşti-Movila Jumătăţeni	27° 8' 44.676" E	47° 39' 49.473" N
32. Măşcăteni, c. Albeşti-Movila din Dealul Mereşti II	27° 3' 28.229" E	47° 43' 41.826" N
33. Mascateni, c. Albeşti-Movila din Dealul Mereşti I	27° 3' 40.452" E	47° 43' 25.006" N
34. Albeşti, c. Albeşti-Movila La Velniţă	27° 4' 33.635" E	47° 43' 9.371" N
35. Albeşti, c. Albeşti-Movila La Răchită	27° 5' 21.811" E	47° 43' 24.707" N
36. Albeşti, c. Albeşti-Movila din Hârtopul Mic	27° 7' 7.915" E	47° 42' 42.071" N
37. Albeşti, c. Albeşti-Movila La Dumbravă	27° 6' 8.977" E	47° 42' 24.880" N
38. Albeşti, c. Albeşti-Movila de la Iazul lui Morţun	27° 4' 56.206" E	47° 42' 3.769" N
39. Albeşti, c. Albeşti-Movila din Malu Mare	27° 4' 12.146" E	47° 42' 19.282" N
40. Tudor Vladimirescu, c. Albeşti-Movila din Pădurea la Ciritei	27° 9' 26.097" E	47° 42' 3.525" N
41. Tudor Vladimirescu, c. Albeşti-Movila La Stâlp	27° 9' 44.394" E	47° 40' 53.346" N
42. Tudor Vladimirescu, c. Albeşti-Movila din Podul de Lut (Prisacă)	27° 10' 31.337" E	47° 40' 21.545" N
43. Tudor Vladimirescu, c. Albeşti-Movila din Drumul Furilor	27° 7' 57.970" E	47° 41' 33.821" N
44. Albeşti, c. Albeşti-Movila La Holm	27° 5' 35.898" E	47° 41' 29.003" N
45. Tudor Vladimirescu, c. Albeşti-Movila Holteiasa	27° 8' 29.096" E	47° 40' 22.047" N
46. Jijia, c. Albeşti-Movila din Dealul Todirenilor	27° 5' 6.030" E	47° 38' 45.922" N
47. Jijia, c. Albeşti-Movila de lângă Valea Ungureanului	27° 3' 58.745" E	47° 39' 44.854" N
48. Coştiugeni, c. Albeşti-Movila Capul Pădurii	27° 3' 18.302" E	47° 39' 59.714" N
49. Costiugeni, c. Albeşti-Movila de pe Dealul Sărata	27° 2' 29.529" E	47° 39' 45.663" N
50. Coştiugeni, c. Albeşti-Movila La Talancă	27° 4' 17.320" E	47° 40' 38.611" N
51. Coştiugeni, c. Albeşti-Movila din Ţarna Veche	27° 3' 18.799" E	47° 40' 59.096" N
53. Coştiugeni, c. Albeşti-Movila Dumbrava II	27° 1' 55.435" E	47° 41' 28.643" N
54. Măşcăteni, c. Albeşti-Movila din Dealul Dumbrăvii I	27° 2' 18.414" E	47° 42' 18.861" N
55. Măşcăteni, c. Albeşti-Movila din Dealul Dumbrăvii II	27° 2' 41.371" E	47° 42' 4.615" N
56. Măşcăteni, c. Albeşti-Movila din Dealul Prisăcii	27° 0' 58.395" E	47° 42' 1.443" N
57. Coştiugeni, c. Albeşti-Movila Corceşti	26° 59' 57.960" E	47° 41' 32.262" N
58. Albeşti, c. Albeşti-Movila din Şesul Jijiei	27° 3' 17.004" E	47° 42' 19.229" N
59. Măşcăteni, c. Albeşti-Movila Vlanicu	27° 1' 29.301" E	47° 43' 10.964" N
60. Buimăceni, c. Albeşti-Movila Valea Gardului II	27° 7' 0.778" E	47° 40' 13.449" N
61. Buimăceni, c. Albeşti-Movila Găunoasa	27° 6' 16.837" E	47° 40' 43.423" N
62. Tudor Vladimirescu, c. Albeşti-Movila Din Faţa Satului	27° 10' 14.967" E	47° 41' 46.389" N

NumeSit	Longitudine (E)	Latitudine (N)
1. Măşcăteni, c. Albeşti-La Biserică	27° 2' 29.527" E	47° 43' 21.984" N
2. Mascateni, c. Albeşti-Vatra satului (Grădina lui Iuşcă)	27° 2' 24.874" E	47° 42' 51.068" N
3. Măşcăteni, c. Albeşti-Capul Dealului	27° 3' 1.756" E	47° 42' 47.619" N
4. Albeşti, c. Albeşti-La Plop	27° 4' 3.746" E	47° 42' 55.172" N
5. Albeşti, c. Albeşti-Pe Toloacă	27° 4' 21.723" E	47° 42' 31.940" N
6. Albeşti, c. Albeşti-Cotul lui Nagâţ	27° 3' 53.837" E	47° 42' 21.575" N
7. Albeşti, c. Albeşti-Malu Mare	27° 4' 15.319" E	47° 42' 1.545" N
8. Albeşti, c. Albeşti-La Pod	27° 4' 8.368" E	47° 41' 41.870" N
9. Albeşti, c. Albeşti-La Bloc	27° 4' 27.422" E	47° 41' 31.326" N
10. Albeşti, c. Albeşti-Gârlele Morii	27° 3' 49.859" E	47° 41' 20.699" N
11. Buimăceni, c. Albeşti-În Deal La Biserică	27° 5' 27.007" E	47° 40' 25.856" N
12. Buimăceni, c. Albeşti-Vatra Satului	27° 5' 18.359" E	47° 40' 23.065" N
13. Jijia, c. Albeşti-Silişte	27° 5' 25.379" E	47° 39' 33.904" N
14. Buimăceni, c. Albeşti-La Şendreanu (Dâlma Şendreanu)	27° 5' 57.037" E	47° 39' 52.456" N
16. Jijia, c. Albeşti-După Sat (Dealul Şătrărenilor)	27° 4' 39.378" E	47° 39' 31.685" N
17. Jijia, c. Albeşti-Vatra Satului	27° 4' 54.007" E	47° 39' 13.969" N
19. Coştiugeni, c. Albeşti-Vatra Satului	27° 2' 21.351" E	47° 41' 15.156" N
20. Coştiugeni, c. Albeşti-În Ţarnă	27° 2' 57.627" E	47° 40' 53.142" N
21. Tudor Vladimirescu, c. Albeşti-Faţa Satului	27° 11' 1.772" E	47° 41' 8.426" N
22. Tudor Vladimirescu, c. Albeşti-Cărămidărie	27° 11' 0.150" E	47° 40' 47.604" N
28. Jijia, c. Albeşti-Siliştea Crăciunenilor (Dâlma lui Oatu)	27° 6' 46.332" E	47° 38' 49.135" N
30. Jijia, c. Albeşti-Bulgăria lui Bolocan	27° 5' 51.502" E	47° 39' 11.939" N

Legendă

- siturile arheologice
- movile/tumuli
- localităţi
- căi ferate
- drumuri naţionale
- drumuri judeţene
- drumuri comunale
- drumuri locale
- lacuri
- râuri

altitudini: 230 m – 32 m