Comuna Coțușca
Distribuția spațială a siturilor arheologice

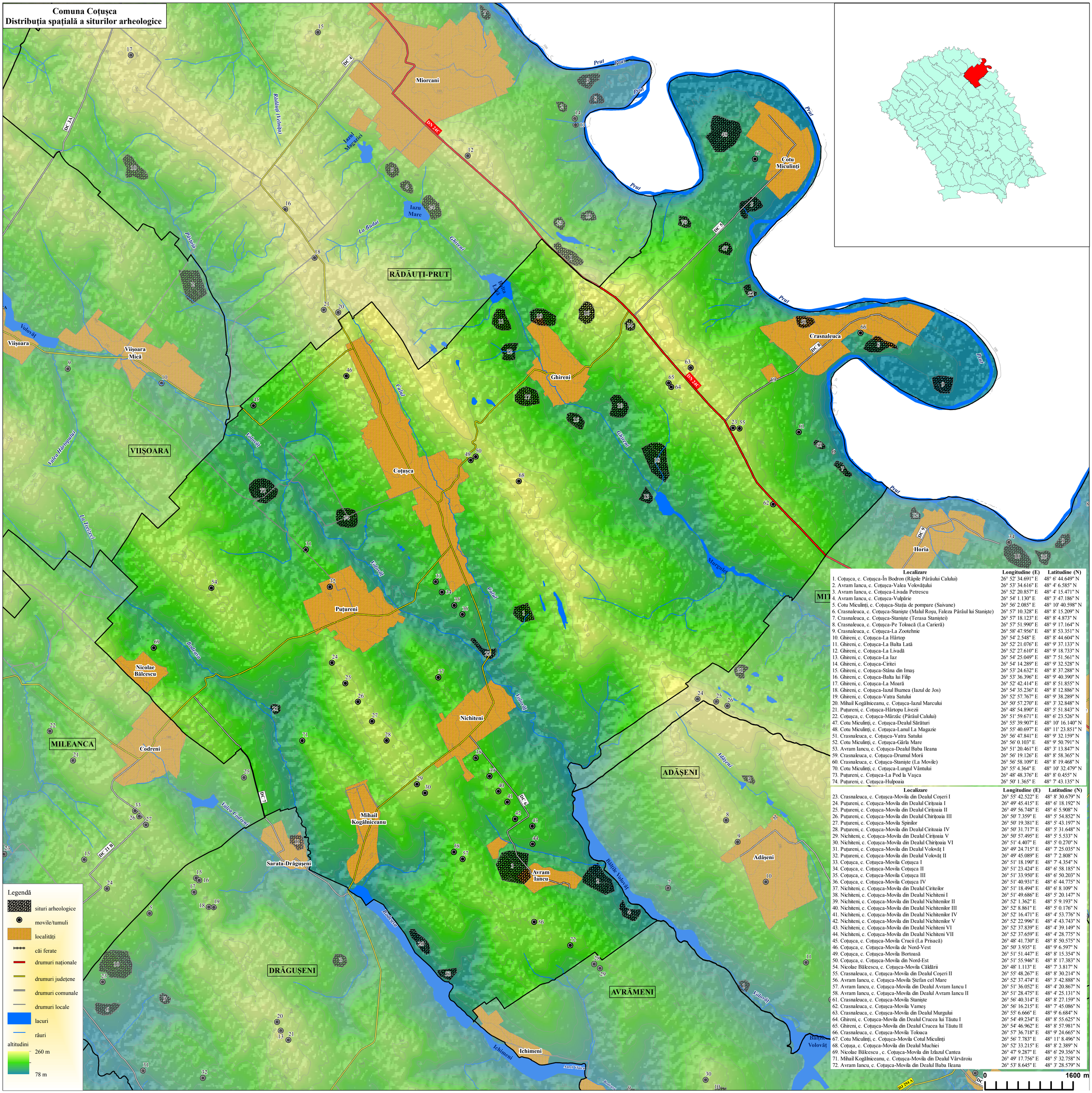

Localizare	Longitudine (E)	Latitudine (N)
1. Coțușca, c. Coțușca-În Bodron (Râpile Pârâului Calului)	26° 52' 34.691" E	48° 6' 44.649" N
2. Avram Iancu, c. Coțușca-Valea Volovățului	26° 53' 34.616" E	48° 4' 6.585" N
3. Avram Iancu, c. Coțușca-Livada Petrescu	26° 52' 20.857" E	48° 4' 15.471" N
4. Avram Iancu, c. Coțușca-Vulpărie	26° 54' 1.130" E	48° 3' 47.186" N
5. Cotu Miculinți, c. Coțușca-Stația de pompare (Saivane)	26° 56' 2.085" E	48° 10' 40.598" N
6. Crasnaleuca, c. Coțușca-Stanițe (Malul Roșu, Falcza Pârâul lui Stanițe)	26° 57' 10.328" E	48° 8' 15.209" N
7. Crasnaleuca, c. Coțușca-Stanițe (Terasa Staniței)	26° 57' 18.123" E	48° 8' 4.873" N
8. Crasnaleuca, c. Coțușca-Pe Toloacă (La Carieră)	26° 57' 51.990" E	48° 9' 17.164" N
9. Crasnaleuca, c. Coțușca-La Zootehnie	26° 58' 47.956" E	48° 8' 53.351" N
10. Ghireni, c. Coțușca-La Hârtop	26° 54' 2.548" E	48° 8' 44.604" N
11. Ghireni, c. Coțușca-La Balta Lată	26° 52' 21.076" E	48° 9' 37.133" N
12. Ghireni, c. Coțușca-La Livadă	26° 52' 27.610" E	48° 9' 18.733" N
13. Ghireni, c. Coțușca-La Iaz	26° 54' 25.049" E	48° 7' 51.561" N
14. Ghireni, c. Coțușca-Ciritei	26° 54' 14.289" E	48° 9' 32.528" N
15. Ghireni, c. Coțușca-Stâna din Imaș	26° 53' 24.632" E	48° 8' 37.288" N
16. Ghireni, c. Coțușca-Balta lui Filip	26° 53' 36.396" E	48° 9' 40.390" N
17. Ghireni, c. Coțușca-La Moară	26° 52' 42.414" E	48° 8' 51.855" N
18. Ghireni, c. Coțușca-Iazul Buznea (Iazul de Jos)	26° 54' 35.236" E	48° 8' 12.886" N
19. Ghireni, c. Coțușca-Vatra Satului	26° 52' 57.767" E	48° 9' 38.289" N
20. Mihail Kogălniceanu, c. Coțușca-Iazul Marcului	26° 50' 57.270" E	48° 3' 32.848" N
21. Puțureni, c. Coțușca-Hârtopu Livezii	26° 48' 54.890" E	48° 5' 51.843" N
22. Coțușca, c. Coțușca-Mârzac (Pârâul Calului)	26° 51' 59.671" E	48° 6' 23.526" N
47. Cotu Miculinți, c. Coțușca-Dealul Sărături	26° 55' 39.907" E	48° 10' 16.140" N
48. Cotu Miculinți, c. Coțușca-Lanul La Magazie	26° 55' 40.697" E	48° 11' 23.851" N
51. Crasnaleuca, c. Coțușca-Vatra Satului	26° 56' 47.841" E	48° 9' 32.159" N
52. Cotu Miculinți, c. Coțușca-Gârla Mare	26° 56' 0.103" E	48° 9' 50.791" N
53. Avram Iancu, c. Coțușca-Dealul Baba Ileana	26° 51' 20.461" E	48° 3' 13.847" N
59. Crasnaleuca, c. Coțușca-Drumul Morii	26° 56' 19.126" E	48° 8' 58.365" N
60. Crasnaleuca, c. Coțușca-Stanițe (La Movile)	26° 56' 58.109" E	48° 8' 19.468" N
70. Cotu Miculinți, c. Coțușca-Lungul Vântului	26° 55' 4.364" E	48° 10' 32.479" N
73. Puțureni, c. Coțușca-La Pod la Vașca	26° 48' 48.376" E	48° 8' 0.455" N
74. Puțureni, c. Coțușca-Hulpoaia	26° 50' 1.365" E	48° 7' 43.135" N

Localizare	Longitudine (E)	Latitudine (N)
23. Crasnaleuca, c. Coțușca-Movila din Dealul Coșeri I	26° 55' 42.522" E	48° 8' 30.679" N
24. Puțureni, c. Coțușca-Movila din Dealul Ciriţoaia I	26° 49' 45.415" E	48° 6' 18.192" N
25. Puțureni, c. Coțușca-Movila din Dealul Ciriţoaia II	26° 49' 56.748" E	48° 6' 5.908" N
26. Puțureni, c. Coțușca-Movila din Dealul Chiriţoaia III	26° 50' 7.359" E	48° 5' 54.852" N
27. Puțureni, c. Coțușca-Movila Spinilor	26° 50' 19.381" E	48° 5' 43.197" N
28. Puțureni, c. Coțușca-Movila din Dealul Ciritoaia IV	26° 50' 31.717" E	48° 5' 31.648" N
29. Nichiteni, c. Coțușca-Movila din Dealul Ciriţoaia V	26° 50' 57.495" E	48° 5' 5.533" N
30. Nichiteni, c. Coțușca-Movila din Dealul Chiriţoaia VI	26° 51' 4.407" E	48° 5' 0.270" N
31. Puțureni, c. Coțușca-Movila din Dealul Volovăţ I	26° 49' 24.715" E	48° 7' 25.035" N
32. Puțureni, c. Coțușca-Movila din Dealul Volovăţ II	26° 49' 45.089" E	48° 7' 2.808" N
33. Coțușca, c. Coțușca-Movila Coțușca I	26° 51' 18.190" E	48° 7' 4.354" N
34. Coțușca, c. Coțușca-Movila Coțușca II	26° 51' 23.424" E	48° 6' 58.185" N
35. Coțușca, c. Coțușca-Movila Coțușca III	26° 51' 33.950" E	48° 6' 50.203" N
36. Coțușca, c. Coțușca-Movila Coțușca IV	26° 51' 40.931" E	48° 6' 44.775" N
37. Nichiteni, c. Coțușca-Movila din Dealul Ciriteilor	26° 51' 18.494" E	48° 6' 8.109" N
38. Nichiteni, c. Coțușca-Movila din Dealul Nichiteni I	26° 51' 49.686" E	48° 5' 20.147" N
39. Nichiteni, c. Coțușca-Movila din Dealul Nichitenilor II	26° 52' 1.362" E	48° 5' 9.193" N
40. Nichiteni, c. Coțușca-Movila din Dealul Nichitenilor III	26° 52' 8.861" E	48° 5' 0.176" N
41. Nichiteni, c. Coțușca-Movila din Dealul Nichitenilor IV	26° 52' 16.471" E	48° 4' 53.776" N
42. Nichiteni, c. Coțușca-Movila din Dealul Nichitenilor V	26° 52' 22.996" E	48° 4' 43.743" N
43. Nichiteni, c. Coțușca-Movila din Dealul Nichiteni VI	26° 52' 37.839" E	48° 4' 39.149" N
44. Nichiteni, c. Coțușca-Movila din Dealul Nichiteni VII	26° 52' 37.659" E	48° 4' 28.775" N
45. Coțușca, c. Coțușca-Movila Crucii (La Prisacă)	26° 48' 41.730" E	48° 8' 50.575" N
46. Coțușca, c. Coțușca-Movila de Nord-Vest	26° 50' 3.935" E	48° 9' 6.597" N
49. Coțușca, c. Coțușca-Movila Bortoasă	26° 51' 51.447" E	48° 8' 15.354" N
50. Coțușca, c. Coțușca-Movila din Nord-Est	26° 51' 55.946" E	48° 8' 17.383" N
54. Nicolae Bălcescu, c. Coțușca-Movila Căldării	26° 48' 1.113" E	48° 7' 3.817" N
55. Crasnaleuca, c. Coțușca-Movila din Dealul Coșeri II	26° 55' 48.267" E	48° 8' 30.214" N
56. Avram Iancu, c. Coțușca-Movila Ștefan cel Mare	26° 52' 37.474" E	48° 3' 42.888" N
57. Avram Iancu, c. Coțușca-Movila din Dealul Avram Iancu I	26° 51' 36.052" E	48° 4' 20.867" N
58. Avram Iancu, c. Coțușca-Movila din Dealul Avram Iancu II	26° 51' 28.475" E	48° 4' 25.131" N
61. Crasnaleuca, c. Coțușca-Movila Stanițe	26° 56' 40.314" E	48° 8' 27.159" N
62. Crasnaleuca, c. Coțușca-Movila Vameș	26° 56' 16.215" E	48° 7' 45.086" N
63. Crasnaleuca, c. Coțușca-Movila din Dealul Murgului	26° 55' 6.666" E	48° 9' 6.684" N
64. Ghireni, c. Coțușca-Movila din Dealul Crucea lui Tăutu I	26° 54' 49.234" E	48° 8' 55.625" N
65. Ghireni, c. Coțușca-Movila din Dealul Crucea lui Tăutu II	26° 54' 46.962" E	48° 8' 57.981" N
66. Crasnaleuca, c. Coțușca-Movila Toloaca	26° 57' 36.718" E	48° 9' 24.665" N
67. Cotu Miculinți, c. Coțușca-Movila Cotul Miculinți	26° 56' 7.783" E	48° 11' 8.496" N
68. Coțușa, c. Coțușca-Movila din Dealul Muchiei	26° 52' 33.215" E	48° 8' 2.389" N
69. Nicolae Bălcescu , c. Coțușca-Movila din Izlazul Cantea	26° 47' 9.287" E	48° 6' 29.356" N
71. Mihail Kogălniceanu, c. Coțușca-Movila din Dealul Vârvăroiu	26° 49' 17.756" E	48° 5' 32.758" N
72. Avram Iancu, c. Coțușca-Movila din Dealul Baba Ileana	26° 53' 8.645" E	48° 3' 28.579" N