Comuna Dângeni
Distribuția spațială a siturilor arheologice

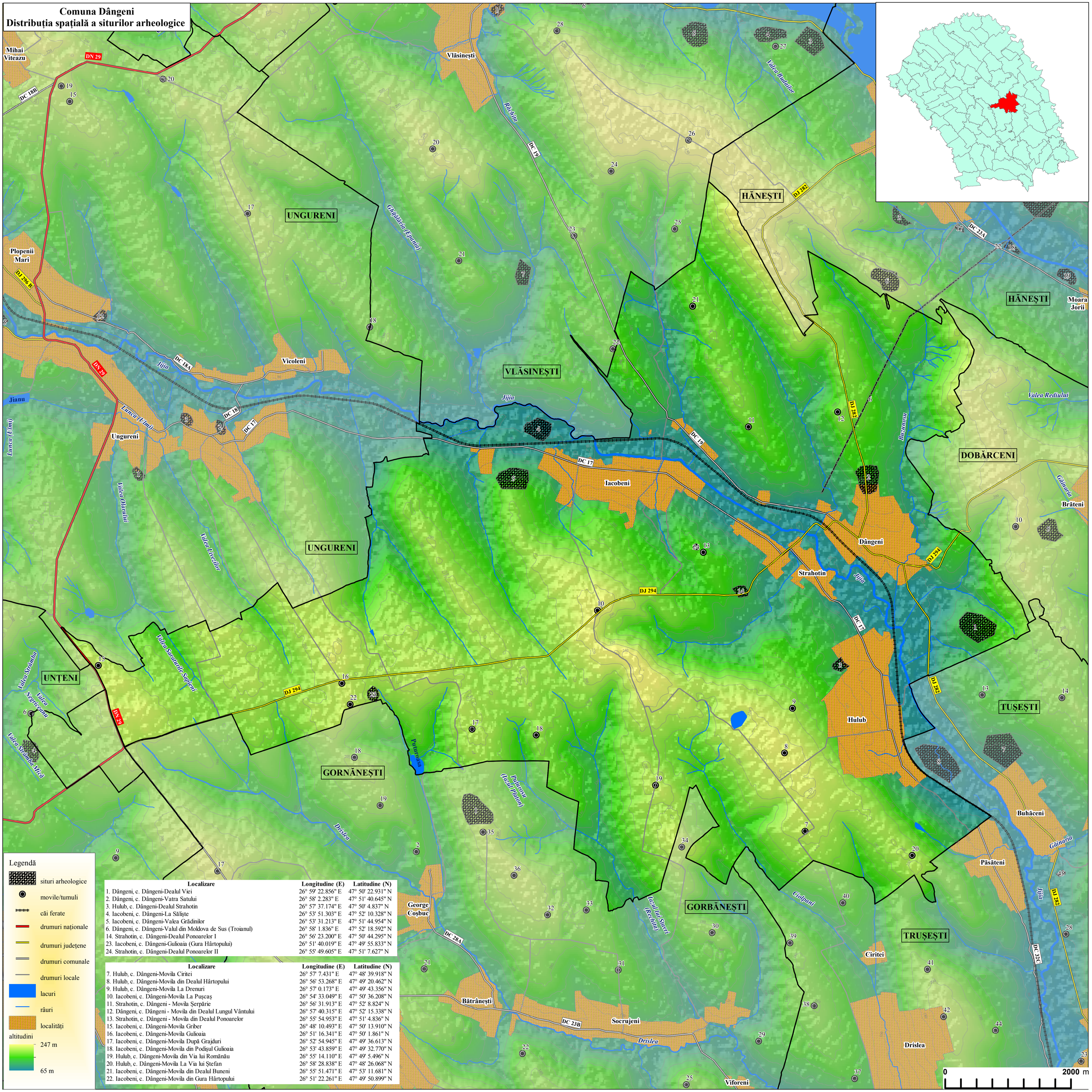

Localizare	Longitudine (E)	Latitudine (N)
1. Dângeni, c. Dângeni-Dealul Viei	26° 59' 22.856" E	47° 50' 22.931" N
2. Dângeni, c. Dângeni-Vatra Satului	26° 58' 2.283" E	47° 51' 40.645" N
3. Hulub, c. Dângeni-Dealul Strahotin	26° 57' 37.174" E	47° 50' 4.837" N
4. Iacobeni, c. Dângeni-La Săliște	26° 53' 51.303" E	47° 52' 10.328" N
5. Iacobeni, c. Dângeni-Valea Grădinilor	26° 53' 31.213" E	47° 51' 44.954" N
6. Dângeni, c. Dângeni-Valul din Moldova de Sus (Troianul)	26° 58' 1.836" E	47° 52' 18.592" N
14. Strahotin, c. Dângeni-Dealul Ponoarelor I	26° 56' 23.200" E	47° 50' 44.295" N
23. Iacobeni, c. Dângeni-Gulioaia (Gura Hârtopului)	26° 51' 40.019" E	47° 49' 55.833" N
24. Strahotin, c. Dângeni-Dealul Ponoarelor II	26° 55' 49.605" E	47° 51' 7.627" N

Localizare	Longitudine (E)	Latitudine (N)
7. Hulub, c. Dângeni-Movila Ciritei	26° 57' 7.431" E	47° 48' 39.918" N
8. Hulub, c. Dângeni-Movila din Dealul Hârtopului	26° 56' 53.268" E	47° 49' 20.462" N
9. Hulub, c. Dângeni-Movila La Drenuri	26° 57' 0.173" E	47° 49' 43.356" N
10. Iacobeni, c. Dângeni-Movila La Pușcaș	26° 54' 33.049" E	47° 50' 36.208" N
11. Strahotin, c. Dângeni - Movila Șerpărie	26° 56' 31.913" E	47° 52' 8.824" N
12. Dângeni, c. Dângeni - Movila din Dealul Lungul Vântului	26° 57' 40.315" E	47° 52' 15.338" N
13. Strahotin, c. Dângeni - Movila din Dealul Ponoarelor	26° 55' 54.953" E	47° 51' 4.836" N
15. Iacobeni, c. Dângeni-Movila Griber	26° 48' 10.493" E	47° 50' 13.910" N
16. Iacobeni, c. Dângeni-Movila Gulioaia	26° 51' 16.341" E	47° 50' 1.861" N
17. Iacobeni, c. Dângeni-Movila După Grajduri	26° 52' 54.945" E	47° 49' 36.613" N
18. Iacobeni, c. Dângeni-Movila din Podișul Gulioaia	26° 53' 43.859" E	47° 49' 32.770" N
19. Hulub, c. Dângeni-Movila din Via lui Românău	26° 55' 14.110" E	47° 49' 5.496" N
20. Hulub, c. Dângeni-Movila La Via lui Ștefan	26° 58' 28.838" E	47° 48' 26.068" N
21. Iacobeni, c. Dângeni-Movila din Dealul Buneni	26° 55' 51.471" E	47° 53' 11.681" N
22. Iacobeni, c. Dângeni-Movila din Gura Hârtopului	26° 51' 22.261" E	47° 49' 50.899" N