Comuna Darabani
Distribuția spațială a siturilor arheologice

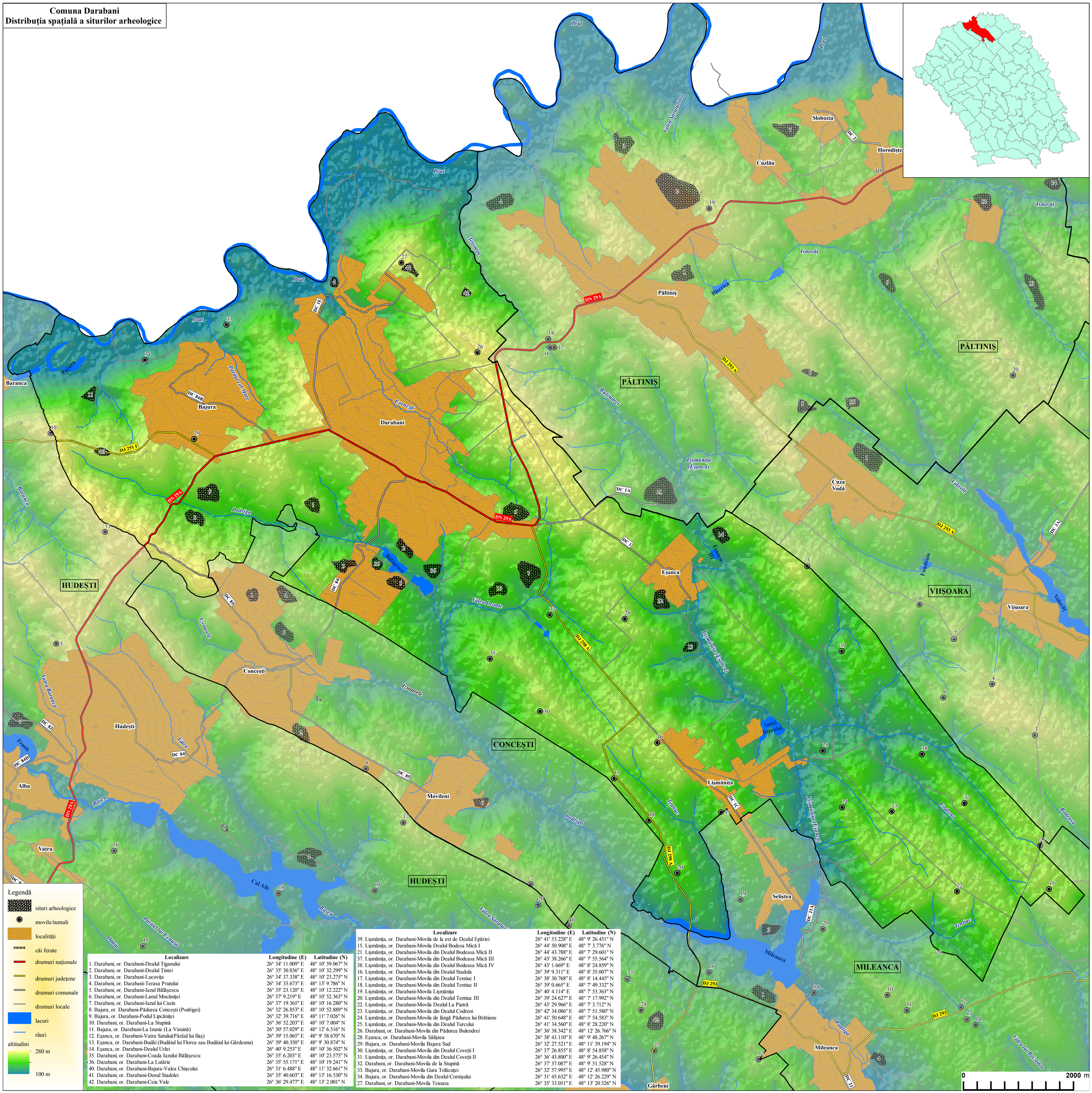

Legendă

- situri arheologice
- movile/tumuli
- localități
- căi ferate
- drumuri naționale
- drumuri județene
- drumuri comunale
- drumuri locale
- lacuri
- râuri

altitudini

280 m

100 m

Localizare	Longitudine (E)	Latitudine (N)
1. Darabani, or. Darabani-Dealul Țiganului	26° 34' 11.009" E	48° 10' 59.067" N
2. Darabani, or. Darabani-Dealul Țintei	26° 35' 30.836" E	48° 10' 32.299" N
3. Darabani, or. Darabani-Lucovița	26° 34' 37.338" E	48° 10' 23.275" N
4. Darabani, or. Darabani-Terasa Prutului	26° 34' 33.673" E	48° 13' 9.786" N
5. Darabani, or. Darabani-Iazul Bălășescu	26° 35' 23.120" E	48° 10' 12.222" N
6. Darabani, or. Darabani-Lanul Mocăniței	26° 37' 9.219" E	48° 10' 52.363" N
7. Darabani, or. Darabani-Iazul lui Cusin	26° 37' 19.365" E	48° 10' 16.280" N
8. Bajura, or. Darabani-Pădurea Conceşti (Podrigei)	26° 32' 26.853" E	48° 10' 52.889" N
9. Bajura, or. Darabani-Podul Lipcăniței	26° 32' 39.716" E	48° 11' 7.026" N
10. Darabani, or. Darabani-La Stupină	26° 36' 52.203" E	48° 10' 7.004" N
11. Bajura, or. Darabani-La Izunie (La Vizuină)	26° 30' 57.029" E	48° 12' 6.516" N
12. Eșanca, or. Darabani-Vatra Satului(Pârâul lui Ilaș)	26° 39' 15.065" E	48° 9' 58.670" N
13. Eșanca, or. Darabani-Budăi (Budăiul lui Florea sau Budăiul lui Gârdeanu)	26° 39' 40.350" E	48° 9' 30.874" N
14. Eșanca, or. Darabani-Dealul Urlei	26° 40' 9.253" E	48° 10' 36.502" N
35. Darabani, or. Darabani-Coada Iazului Bălășescu	26° 35' 6.203" E	48° 10' 23.575" N
36. Darabani, or. Darabani-La Lutărie	26° 35' 55.171" E	48° 10' 19.241" N
40. Darabani, or. Darabani-Bajura-Valea Chișcului	26° 31' 6.488" E	48° 11' 32.661" N
41. Darabani, or. Darabani-Dosul Stadolei	26° 35' 40.603" E	48° 13' 16.530" N
42. Darabani, or. Darabani-Ceia Vale	26° 36' 29.477" E	48° 13' 2.001" N

Localizare	Longitudine (E)	Latitudine (N)
39. Lișmănița, or. Darabani-Movila de la est de Dealul Epăriei	26° 41' 53.228" E	48° 9' 26.451" N
15. Lișmănița, or. Darabani-Movila Dealul Bodesa Mică I	26° 44' 50.908" E	48° 7' 3.776" N
21. Lișmănița, or. Darabani-Movila din Dealul Bodeasa Mică II	26° 44' 43.788" E	48° 7' 29.601" N
37. Lișmănița, or. Darabani-Movila din Dealul Bodeasa Mică III	26° 43' 38.266" E	48° 7' 55.564" N
38. Lișmănița, or. Darabani-Movila din Dealul Bodeasa Mică IV	26° 43' 1.669" E	48° 8' 24.859" N
16. Lișmănița, or. Darabani-Movila din Dealul Stadola	26° 39' 9.311" E	48° 8' 35.007" N
17. Lișmănița, or. Darabani-Movila din Dealul Tentiuc I	26° 38' 30.768" E	48° 8' 14.445" N
18. Lișmănița, or. Darabani-Movila din Dealul Tentiuc II	26° 39' 0.665" E	48° 7' 49.332" N
19. Lișmănița, or. Darabani-Movila Lișmănița	26° 40' 4.114" E	48° 7' 53.363" N
20. Lișmănița, or. Darabani-Movila din Dealul Tentiuc III	26° 39' 24.627" E	48° 7' 17.992" N
22. Lișmănița, or. Darabani-Movila Dealul La Piatră	26° 43' 29.966" E	48° 7' 3.712" N
23. Lișmănița, or. Darabani-Movila din Dealul Codreni	26° 42' 34.086" E	48° 7' 51.580" N
24. Lișmănița, or. Darabani-Movila de lângă Pădurea lui Brătianu	26° 41' 50.648" E	48° 7' 54.583" N
25. Lișmănița, or. Darabani-Movila din Dealul Turcului	26° 41' 34.560" E	48° 8' 28.220" N
26. Darabani, or. Darabani-Movila din Pădurea Bulendrei	26° 36' 38.342" E	48° 12' 26.766" N
28. Eșanca, or. Darabani-Movila Sălișteа	26° 38' 43.110" E	48° 9' 48.267" N
29. Bajura, or. Darabani-Movila Bajura Sud	26° 32' 27.521" E	48° 11' 39.194" N
30. Lișmănița, or. Darabani-Movila din Dealul Coveții I	26° 37' 26.855" E	48° 8' 54.858" N
31. Lișmănița, or. Darabani-Movila din Dealul Coveții II	26° 36' 43.800" E	48° 9' 26.454" N
32. Darabani, or. Darabani-Movila de la Stupină	26° 37' 37.087" E	48° 9' 51.528" N
33. Bajura, or. Darabani-Movila Gura Tolăcuței	26° 32' 57.995" E	48° 12' 45.980" N
34. Bajura, or. Darabani-Movila din Dealul Cornișului	26° 31' 45.632" E	48° 12' 26.229" N
27. Darabani, or. Darabani-Movila Teioasa	26° 35' 33.051" E	48° 13' 20.526" N