Comuna Dobârceni
Distribuția spațială a siturilor arheologice

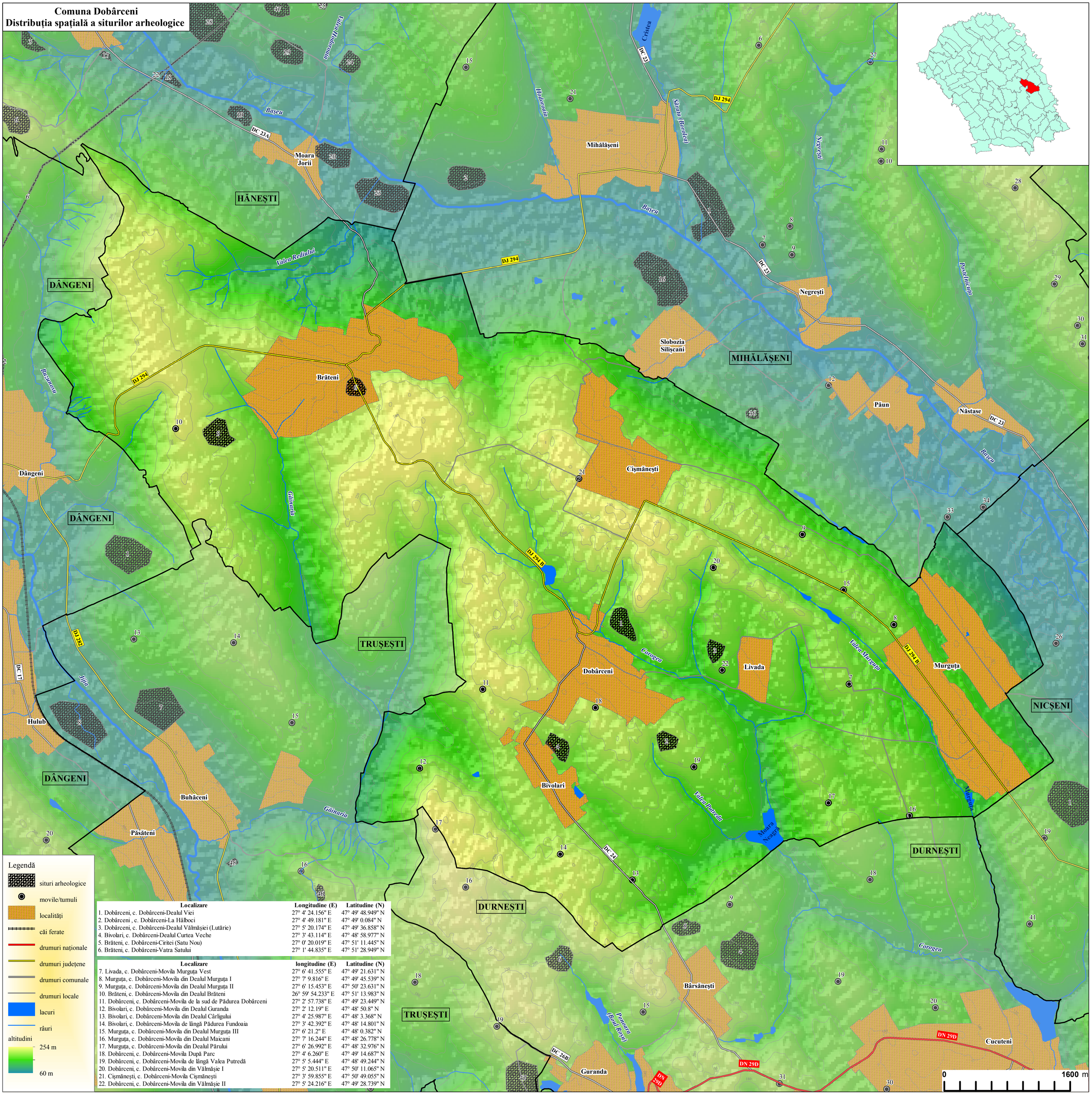

Legendă

- situri arheologice
- movile/tumuli
- localități
- căi ferate
- drumuri naționale
- drumuri județene
- drumuri comunale
- drumuri locale
- lacuri
- râuri
- altitudini: 254 m – 60 m

0 – 1600 m

Localizare	Longitudine (E)	Latitudine (N)
1. Dobârceni, c. Dobârceni-Dealul Viei	27° 4' 24.156" E	47° 49' 48.949" N
2. Dobârceni , c. Dobârceni-La Hălboci	27° 4' 49.181" E	47° 49' 0.084" N
3. Dobârceni, c. Dobârceni-Dealul Vălmășiei (Lutărie)	27° 5' 20.174" E	47° 49' 36.858" N
4. Bivolari, c. Dobârceni-Dealul Curtea Veche	27° 3' 43.114" E	47° 48' 58.977" N
5. Brăteni, c. Dobârceni-Ciritei (Satu Nou)	27° 0' 20.019" E	47° 51' 11.445" N
6. Brăteni, c. Dobârceni-Vatra Satului	27° 1' 44.835" E	47° 51' 28.949" N

Localizare	longitudine (E)	Latitudine (N)
7. Livada, c. Dobârceni-Movila Murguța Vest	27° 6' 41.555" E	47° 49' 21.631" N
8. Murguța, c. Dobârceni-Movila din Dealul Murguța I	27° 7' 9.816" E	47° 49' 45.539" N
9. Murguța, c. Dobârceni-Movila din Dealul Murguța II	27° 6' 15.453" E	47° 50' 23.631" N
10. Brăteni, c. Dobârceni-Movila din Dealul Brăteni	26° 59' 54.233" E	47° 51' 13.983" N
11. Dobârceni, c. Dobârceni-Movila de la sud de Pădurea Dobârceni	27° 2' 57.738" E	47° 49' 23.449" N
12. Bivolari, c. Dobârceni-Movila din Dealul Guranda	27° 2' 12.19" E	47° 48' 50.8" N
13. Bivolari, c. Dobârceni-Movila din Dealul Cârligului	27° 4' 25.987" E	47° 48' 3.368" N
14. Bivolari, c. Dobârceni-Movila de lângă Pădurea Fundoaia	27° 3' 42.392" E	47° 48' 14.801" N
15. Murguța, c. Dobârceni-Movila din Dealul Murguța III	27° 6' 21.2" E	47° 48' 0.382" N
16. Murguța, c. Dobârceni-Movila din Dealul Maicani	27° 7' 16.244" E	47° 48' 26.778" N
17. Murguța, c. Dobârceni-Movila din Dealul Pârului	27° 6' 26.992" E	47° 48' 32.976" N
18. Dobârceni, c. Dobârceni-Movila după Parc	27° 4' 6.260" E	47° 49' 14.687" N
19. Dobârceni, c. Dobârceni-Movila de lângă Valea Putredă	27° 5' 5.444" E	47° 48' 49.244" N
20. Dobârceni, c. Dobârceni-Movila din Vălmășie I	27° 5' 20.511" E	47° 50' 11.065" N
21. Cișmănești, c. Dobârceni-Movila Cișmănești	27° 3' 59.855" E	47° 50' 49.055" N
22. Dobârceni, c. Dobârceni-Movila din Vălmășie II	27° 5' 24.216" E	47° 49' 28.739" N