Comuna Drăgușeni
Distribuția spațială a siturilor arheologice

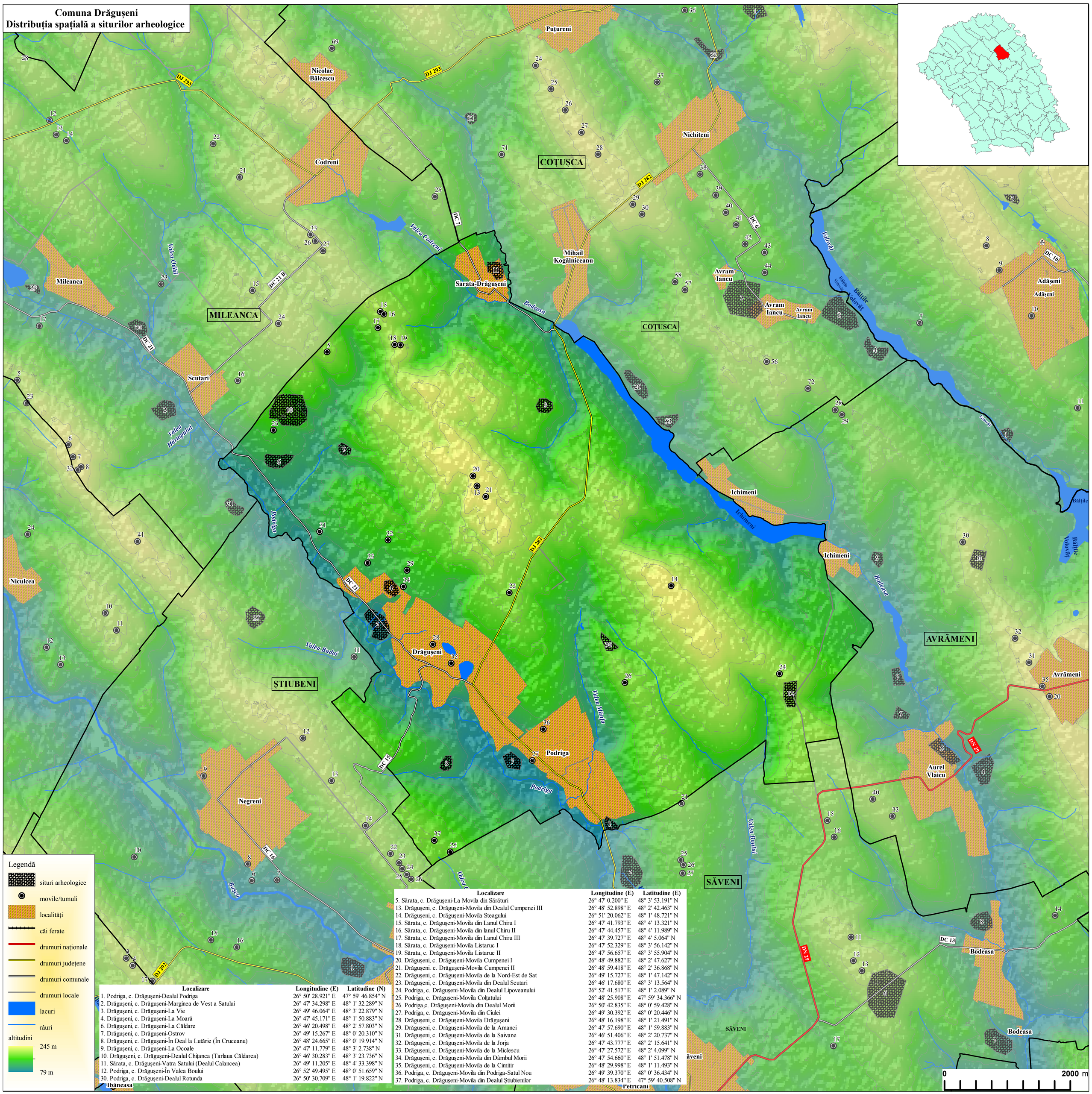

Legendă

- situri arheologice
- movile/tumuli
- localități
- căi ferate
- drumuri naționale
- drumuri județene
- drumuri comunale
- drumuri locale
- lacuri
- râuri
- altitudini: 245 m – 79 m

Localizare	Longitudine (E)	Latitudine (N)
1. Podriga, c. Drăgușeni-Dealul Podriga	26° 50' 28.921" E	47° 59' 46.854" N
2. Drăgușeni, c. Drăgușeni-Marginea de Vest a Satului	26° 47' 34.298" E	48° 1' 32.289" N
3. Drăgușeni, c. Drăgușeni-La Vie	26° 49' 46.064" E	48° 3' 22.879" N
4. Drăgușeni, c. Drăgușeni-La Moară	26° 47' 45.171" E	48° 1' 50.883" N
6. Drăgușeni, c. Drăgușeni-La Căldare	26° 46' 20.498" E	48° 2' 57.803" N
7. Drăgușeni, c. Drăgușeni-Ostrov	26° 49' 15.267" E	48° 0' 20.310" N
8. Drăgușeni, c. Drăgușeni-În Deal la Lutărie (În Cruceanu)	26° 48' 24.665" E	48° 0' 19.914" N
9. Drăgușeni, c. Drăgușeni-La Ocoale	26° 47' 11.779" E	48° 3' 2.738" N
10. Drăgușeni, c. Drăgușeni-Dealul Chițanca (Tarlaua Căldarea)	26° 46' 30.283" E	48° 3' 23.736" N
11. Sărata, c. Drăgușeni-Vatra Satului (Dealul Calancea)	26° 49' 11.205" E	48° 4' 33.398" N
12. Podriga, c. Drăgușeni-În Valea Boului	26° 52' 49.495" E	48° 0' 51.659" N
30. Podriga, c. Drăgușeni-Dealul Rotunda	26° 50' 30.709" E	48° 1' 19.822" N

Localizare	Longitudine (E)	Latitudine (E)
5. Sărata, c. Drăgușeni-La Movila din Sărături	26° 47' 0.200" E	48° 3' 53.191" N
13. Drăgușeni, c. Drăgușeni-Movila din Dealul Cumpenei III	26° 48' 52.898" E	48° 2' 42.463" N
14. Drăgușeni, c. Drăgușeni-Movila Steagului	26° 51' 20.062" E	48° 1' 48.721" N
15. Sărata, c. Drăgușeni-Movila din Lanul Chiru I	26° 47' 41.793" E	48° 4' 13.321" N
16. Sărata, c. Drăgușeni-Movila din lanul Chiru II	26° 47' 44.457" E	48° 4' 11.989" N
17. Sărata, c. Drăgușeni-Movila din Lanul Chiru III	26° 47' 39.727" E	48° 4' 5.064" N
18. Sărata, c. Drăgușeni-Movila Listaruc I	26° 47' 52.329" E	48° 3' 56.142" N
19. Sărata, c. Drăgușeni-Movila Listaruc II	26° 47' 56.657" E	48° 3' 55.904" N
20. Drăgușeni, c. Drăgușeni-Movila Cumpenei I	26° 48' 49.882" E	48° 2' 47.627" N
21. Drăgușeni. c. Drăgușeni-Movila Cumpenei II	26° 48' 59.418" E	48° 2' 36.868" N
22. Drăgușeni, c. Drăgușeni-Movila de la Nord-Est de Sat	26° 49' 15.727" E	48° 1' 47.142" N
23. Drăgușeni, c. Drăgușeni-Movila din Dealul Scutari	26° 46' 17.680" E	48° 3' 13.564" N
24. Podriga, c. Drăgușeni-Movila din Dealul Lipoveanului	26° 52' 41.517" E	48° 1' 2.089" N
25. Podriga, c. Drăgușeni-Movila Colțatului	26° 48' 25.908" E	47° 59' 34.366" N
26. Podriga,c. Drăgușeni-Movila din Dealul Morii	26° 50' 42.835" E	48° 0' 59.428" N
27. Podriga, c. Drăgușeni-Movila din Ciulei	26° 49' 30.392" E	48° 0' 20.446" N
28. Drăgușeni, c. Drăgușeni-Movila Drăgușeni	26° 48' 16.198" E	48° 1' 21.491" N
29. Drăgușeni, c. Drăgușeni-Movila de la Amanci	26° 47' 57.690" E	48° 1' 59.883" N
31. Drăgușeni, c. Drăgușeni-Movila de la Saivane	26° 46' 51.406" E	48° 2' 20.737" N
32. Drăgușeni, c. Drăgușeni-Movila de la Jorja	26° 47' 43.777" E	48° 2' 15.641" N
33. Drăgușeni, c. Drăgușeni-Movila de la Miclescu	26° 47' 27.572" E	48° 2' 4.099" N
34. Drăgușeni, c. Drăgușeni-Movila din Dâmbul Morii	26° 47' 54.660" E	48° 1' 51.478" N
35. Drăgușeni, c. Drăgușeni-Movila de la Cimitir	26° 48' 29.998" E	48° 1' 11.493" N
36. Podriga, c. Drăgușeni-Movila din Podriga-Satul Nou	26° 49' 39.370" E	48° 0' 36.434" N
37. Podriga, c. Drăgușeni-Movila din Dealul Țiubienilor	26° 48' 13.834" E	47° 59' 40.508" N