` - « ³ ¬~= e ~ ´Ġ°¬~
a§±²°§ ³ə§~~=±®~ə§~ªŁ=~~=±§²³°§ª-°=~°¦£-ª-¥§¡£=

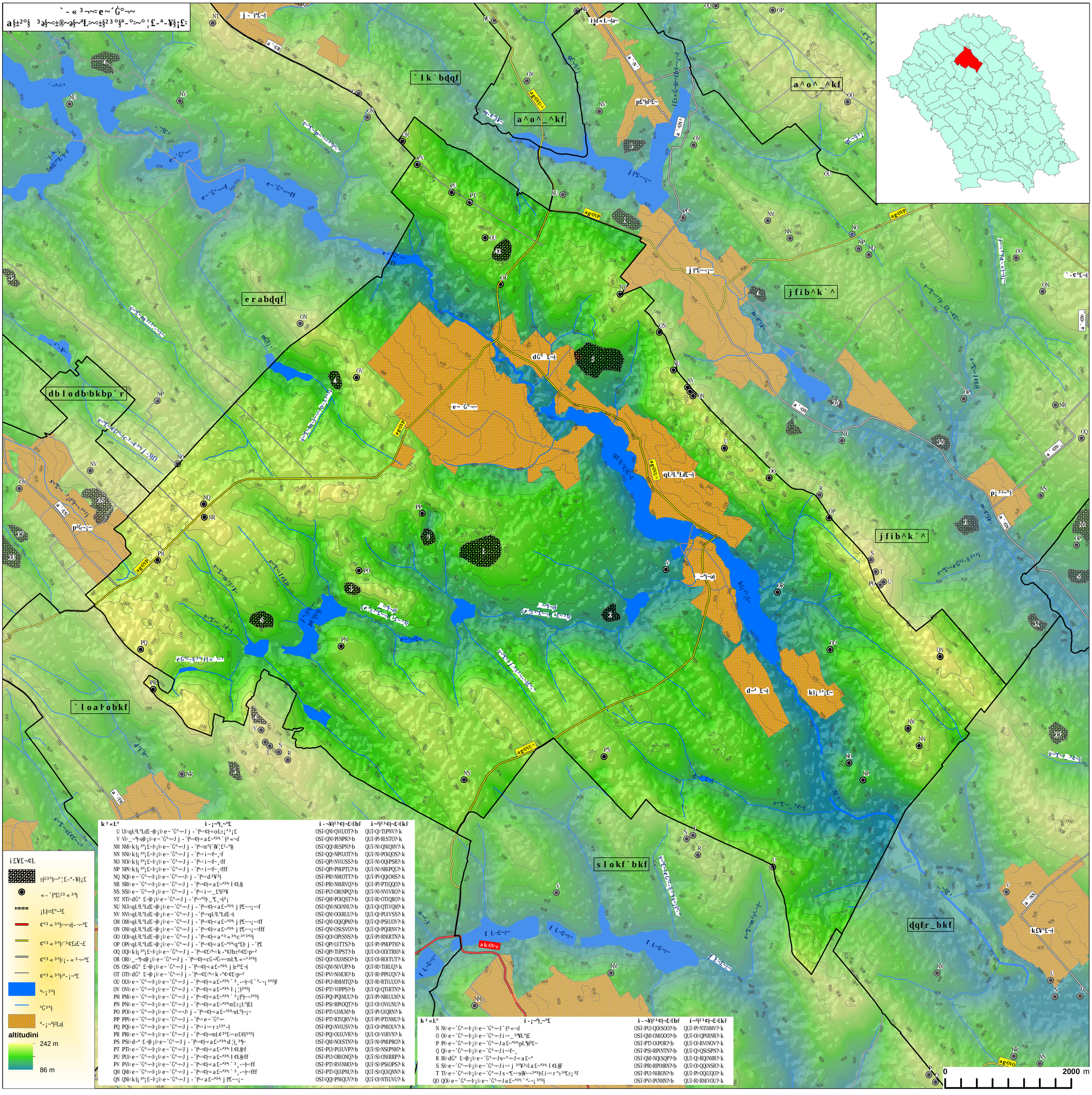

k³ «Ł°	i -¡~^§¸~^£	i -¬¥§²³¢§¬£=ÐbF	i ~^§²³¢§¬£=ÐkF
U	UÎ=qŁ²Ł°ŁdŁ~§Þ¡Ì=e~´Ġ°~~J j - ´§º~=¢§~=oŁ±¡°³¡£	OSÎ=QN=QVÌUOT?=b	QUÎ=Q=TÌPNV?=k
V	VÌ=_~^§~ə§Þ¡Ì=e~´Ġ°~~J j - ´§º~=¢§~=a £~ª³ª=`§³ «~d	OSÎ=QN=PÌNPR?=b	QUÎ=P=RÌSTO?=k
NM	NMÌ=k§¡ ³ª¡£~Þ¡Ì=e~´Ġ°~~J j - ´§º~=m°§´§¥¦£²-°§§	OSÎ=QQ=RÌSPN?=b	QUÎ=N=QNÌQMV?=k
NN	NNÌ=k§¡ ³ª¡£~Þ¡Ì=e~´Ġ°~~J j - ´§º~=i ~=f~¸=f	OSÎ=QQ=NPÌUOT?=b	QUÎ=N=POÌQOS?=k
NO	NOÌ=k§¡ ³ª¡£~Þ¡Ì=e~´Ġ°~~J j - ´§º~=i ~=f~¸=ff	OSÎ=QP=NVÌUSS?=b	QUÎ=N=OQÌPSR?=k
NP	NPÌ=k§¡ ³ª¡£~Þ¡Ì=e~´Ġ°~~J j - ´§º~=i ~=f~¸=fff	OSÎ=QP=PMÌPTU?=b	QUÎ=N=NRÌQQU?=k
NQ	NQÌ=e~´Ġ°~~Þ¡Ì=e~´Ġ°~~≤Þ j - ´§º~=d ³¥³§	OSÎ=PR=NMÌRVQ?=b	QUÎ=P=QQÌOMS?=k
NR	NRÌ=e~´Ġ°~~Þ¡Ì=e~´Ġ°~~J j - ´§º~=¢§~=a £~ª³ª= l ¢ŁÞ	OSÎ=PR=NMÌRVQ?=b	QUÎ=P=PTÌQQO?=k
NS	NSÌ=e~´Ġ°~~Þ¡Ì=e~´Ġ°~~J j - ´§º~=i ~= _£ªf³¥	OSÎ=PU=ORÌNPQ?=b	QUÎ=N=NVÌVRO?=k
NT	NTÌ=dĠ° £~§Þ¡Ì=e~´Ġ°~~J j - ´§º~=ª³§~_ª£¸~§³¡	OSÎ=QM=POÌQST?=b	QUÎ=R=OTÌQRO?=k
NU	NUÌ=qŁ²Ł°ŁdŁ~§Þ¡Ì=e~´Ġ°~~J j - ´§º~=¢§~=a £~ª³ª= j §£~~¡~=f	OSÎ=QN=NOÌNNU?=b	QUÎ=Q=QTÌVQM?=k
NV	NVÌ=qŁ²Ł°ŁdŁ~§Þ¡Ì=e~´Ġ°~~J j - ´§º~=qŁ²Ł°ŁdŁ~§	OSÎ=QN=OOÌRUU?=b	QUÎ=Q=PUÌVSS?=k
OM	OMÌ=qŁ²Ł°ŁdŁ~§Þ¡Ì=e~´Ġ°~~J j - ´§º~=¢§~=a £~ª³ª= j §£~~¡~=ff	OSÎ=QN=OQÌQPM?=b	QUÎ=Q=PSÌUOV?=k
ON	ONÌ=qŁ²Ł°ŁdŁ~§Þ¡Ì=e~´Ġ°~~J j - ´§º~=¢§~=a £~ª³ª= j §£~~¡~=fff	OSÎ=QN=OSÌSVO?=b	QUÎ=Q=PQÌRNV?=k
OO	OOÌ=qŁ²Ł°ŁdŁ~§Þ¡Ì=e~´Ġ°~~J j - ´§º~=¢§~=a °³ «ª³c³°³ª³§	OSÎ=QO=OPÌSNS?=b	QUÎ=P=RNÌRTN?=k
OP	OPÌ=qŁ²Ł°ŁdŁ~§Þ¡Ì=e~´Ġ°~~J j - ´§º~=¢§~=a £~ª³ªq°£§ j - ´§¥	OSÎ=QP=UÌTTS?=b	QUÎ=P=PMÌPTM?=k
OQ	OQÌ=k§¡ ³ª¡£~Þ¡Ì=e~´Ġ°~~J j - ´§º~=¢£=ª=k -°¢Jb±²=¢£=p~²	OSÎ=QP=TÌPST?=b	QUÎ=O=OOÌTRM?=k
OR	ORÌ=_~^§~ə§Þ¡Ì=e~´Ġ°~~J j - ´§º~=¢§~=cĠ~²Ġ~~=mŁª¸ «~°³ª³§	OSÎ=QO=OUÌMSO?=b	QUÎ=O=ROÌTUT?=k
OS	OSÌ=dĠ° £~§Þ¡Ì=e~´Ġ°~~J j - ´§º~=¢§~=a £~ª³ª= j §±²°£~§	OSÎ=QN=NÌVUP?=b	QUÎ=R=TÌRUQ?=k
OT	OTÌ=dĠ° £~§Þ¡Ì=e~´Ġ°~~J j - ´§º~=¢£=ª=k -°¢=¢£=p~²	OSÎ=PV=NÌMUR?=b	QUÎ=R=PPÌUQV?=k
OU	OUÌ=e~´Ġ°~~Þ¡Ì=e~´Ġ°~~J j - ´§º~=¢§~=a £~ª³ª= ` ³¸-~§~=£`ª=~¡´³ª³§F	OSÎ=PU=RMÌMTQ?=b	QUÎ=R=RTÌUUO?=k
OV	OVÌ=e~´Ġ°~~Þ¡Ì=e~´Ġ°~~J j - ´§º~=¢§~=a £~ª³ª= l ¡´§³ª³§	OSÎ=PT=VÌPPS?=b	QUÎ=Q=QTÌRTN?=k
PM	PMÌ=e~´Ġ°~~Þ¡Ì=e~´Ġ°~~J j - ´§º~=¢§~=a £~ª³ª= ` ³¡§º§~~¬ª³§	OSÎ=PQ=PQÌMUU?=b	QUÎ=P=NRÌUUM?=k
PN	PNÌ=e~´Ġ°~~Þ¡Ì=e~´Ġ°~~J j - ´§º~=¢§~=a £~ª³ª=m£±¡Ł°§£§	OSÎ=PS=RPÌOQT?=b	QUÎ=O=OVÌUNU?=k
PO	POÌ=e~´Ġ°~~Þ¡Ì=e~´Ġ°~~≤Þ j - ´§º~=¢§~=a £~ª³ª=ə£°§~¡~	OSÎ=PT=UÌMUM?=b	QUÎ=P=UÌQRN?=k
PP	PPÌ=e~´Ġ°~~Þ¡Ì=e~´Ġ°~~J j - ´§º~=e ~´Ġ°~~	OSÎ=PT=RTÌQRV?=b	QUÎ=P=PTÌNMU?=k
PQ	PQÌ=e~´Ġ°~~Þ¡Ì=e~´Ġ°~~J j - ´§º~=i ~= r ±²³°~§	OSÎ=PQ=NVÌUSV?=b	QUÎ=O=PMÌOUV?=k
PR	PRÌ=e~´Ġ°~~Þ¡Ì=e~´Ġ°~~J j - ´§º~=¢§~=mŁ¢³°£~=o£¢§³ª³§	OSÎ=PQ=OUÌUVR?=b	QUÎ=O=VÌRVN?=k
PS	PSÌ=d~ª £~§Þ¡Ì=e~´Ġ°~~J j - ´§º~=¢§~=a £~ª³ª=d ¡§¸³ª§~	OSÎ=QM=NOÌSTN?=b	QUÎ=N=PMÌPRO?=k
PT	PTÌ=e~´Ġ°~~Þ¡Ì=e~´Ġ°~~J j - ´§º~=¢§~=a £~ª³ª= l ¢ŁÞf	OSÎ=PU=PUÌUVP?=b	QUÎ=S=NSÌPNM?=k
PU	PUÌ=e~´Ġ°~~Þ¡Ì=e~´Ġ°~~J j - ´§º~=¢§~=a £~ª³ª= l ¢ŁÞff	OSÎ=PU=ORÌONQ?=b	QUÎ=S=ONÌRRP?=k
PV	PVÌ=e~´Ġ°~~Þ¡Ì=e~´Ġ°~~J j - ´§º~=¢§~=a £~ª³ª= ` ³¸-~§~=ff	OSÎ=PT=RVÌNMO?=b	QUÎ=S=PSÌOPS?=k
QM	QMÌ=e~´Ġ°~~Þ¡Ì=e~´Ġ°~~J j - ´§º~=¢§~=a £~ª³ª= ` ³¸-~§~=fff	OSÎ=PT=QUÌPNU?=b	QUÎ=S=QUÌQNN?=k
QN	QNÌ=k§¡ ³ª¡£~Þ¡Ì=e~´Ġ°~~J j - ´§º~=a £~ª³ª= j §£~~¡~=	OSÎ=QQ=PNÌQUV?=b	QUÎ=O=NTÌUVU?=k

k³ «Ł°	i -¡~^§¸~^£	i -¬¥§²³¢§¬£=ÐbF	i ~^§²³¢§¬£=ÐkF
N	NÌ=e~´Ġ°~~Þ¡Ì=e~´Ġ°~~J `§³ «~d	OSÎ=PU=QOÌSOO?=b	QUÎ=P=NTÌMMV?=k
O	OÌ=e~´Ġ°~~Þ¡Ì=e~´Ġ°~~J i ~=_ ³ª¥Ł°§£	OSÎ=QM=OMÌOOO?=b	QUÎ=O=QPÌRNR?=k
P	PÌ=e~´Ġ°~~Þ¡Ì=e~´Ġ°~~J a £~ª³ª=pŁ%ØŁ£~	OSÎ=PT=OÌPOR?=b	QUÎ=O=RVÌNOV?=k
Q	QÌ=e~´Ġ°~~Þ¡Ì=e~´Ġ°~~J i ~=f~¸	OSÎ=PS=RPÌNTN?=b	QUÎ=Q=QSÌSPN?=k
R	RÌ=dĠ° £~§Þ¡Ì=e~´Ġ°~~Jə~°~~J~≤ a £~ª	OSÎ=QM=NQÌSQP?=b	QUÎ=Q=RQÌNMR?=k
S	SÌ=e~´Ġ°~~Þ¡Ì=e~´Ġ°~~J i ~= j ³°¥³=£ a £~ª³ª= l ¢ŁÞF	OSÎ=PR=RPÌMRN?=b	QUÎ=O=QQÌNSR?=k
T	TÌ=e~´Ġ°~~Þ¡Ì=e~´Ġ°~~J s ~ª£~≤ə§¥~~¬³ª³§£§£ i ~= r °±³ª£±¡³F	OSÎ=PU=NÌRON?=b	QUÎ=P=OQÌUQO?=k
QO	QOÌ=e~´Ġ°~~Þ¡Ì=e~´Ġ°~~J a £~ª³ª= ` ª=~¡´³ª³§	OSÎ=PV=PÌNMN?=b	QUÎ=R=RMÌVOU?=k

i £¥£¬¢Ł

- ±§²³°§~~°¦£-ª-¥§¡£
- « - ´§ªŁ[²³ « ³ª§
- ¡Ł§=¬~~§-~~ª£
- ¢°³ « ³°§~´³¢£§£¬£
- ¢°³ « ³°§~´³¢£§£¬£
- ¢°³ « ³°§~¡ - « ³~~ª£
- ¢°³ « ³°§~ª-¡~ª£
- ª~¡³°§
- °Ġ³°§
- ª-¡~ª§²Ł§

altitudini

242 m

86 m