Comuna Răuseni
Distribuția spațială a siturilor arheologice

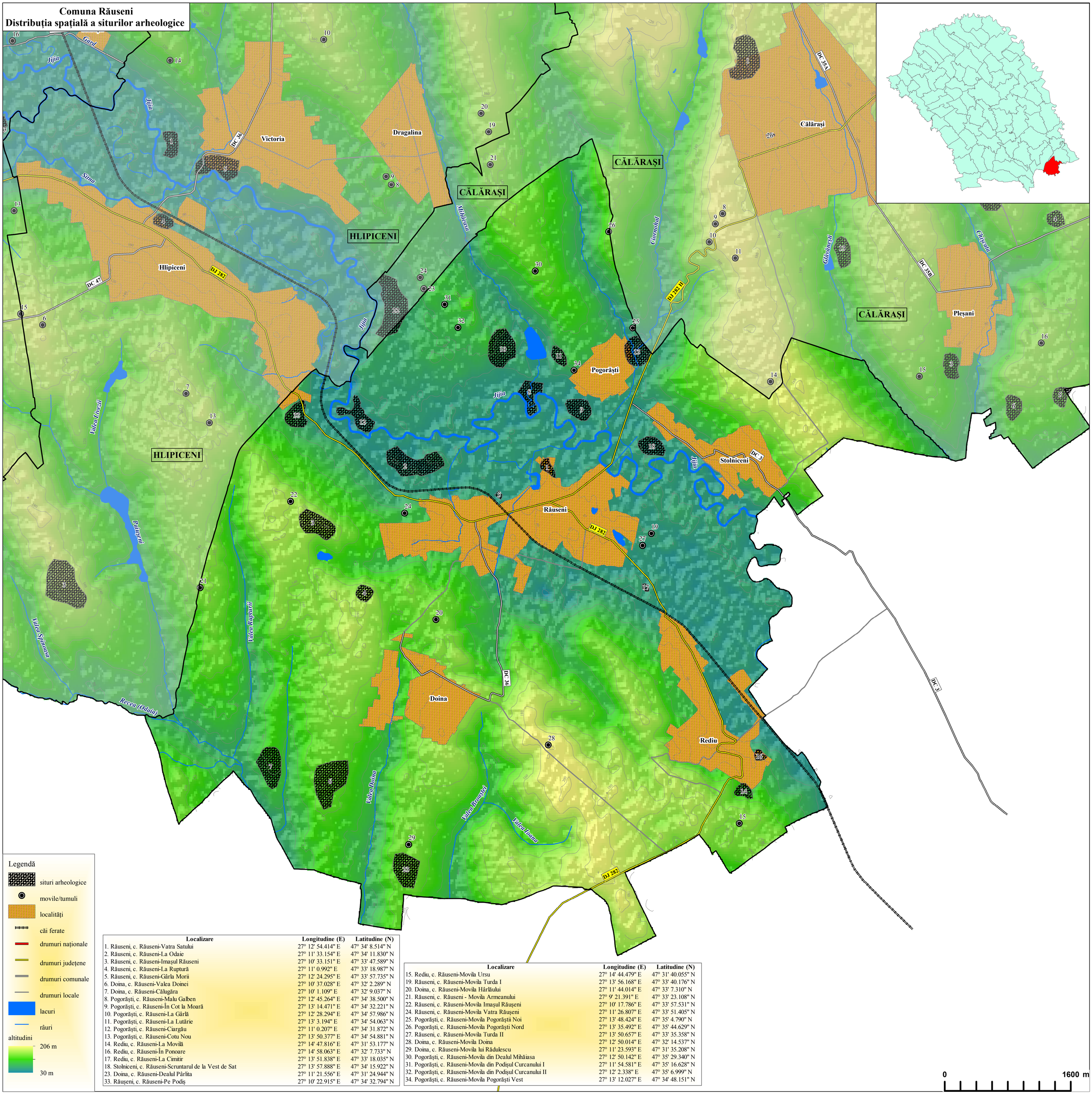

Legendă

- siturи arheologice
- movile/tumuli
- localități
- căi ferate
- drumuri naționale
- drumuri județene
- drumuri comunale
- drumuri locale
- lacuri
- râuri

altitudini: 206 m – 30 m

Localizare	Longitudine (E)	Latitudine (N)
1. Răuseni, c. Răuseni-Vatra Satului	27° 12' 54.414" E	47° 34' 8.514" N
2. Răuseni, c. Răuseni-La Odaie	27° 11' 33.154" E	47° 34' 11.830" N
3. Răuseni, c. Răuseni-Imașul Răuseni	27° 10' 33.151" E	47° 33' 47.589" N
4. Răuseni, c. Răuseni-La Ruptură	27° 11' 0.992" E	47° 33' 18.987" N
5. Răuseni, c. Răuseni-Gârla Morii	27° 12' 24.295" E	47° 33' 57.735" N
6. Doina, c. Răuseni-Valea Doinei	27° 10' 37.028" E	47° 32' 2.289" N
7. Doina, c. Răuseni-Călugăra	27° 10' 1.109" E	47° 32' 9.037" N
8. Pogorăști, c. Răuseni-Malu Galben	27° 12' 45.264" E	47° 34' 38.500" N
9. Pogorăști, c. Răuseni-În Cot la Moară	27° 13' 14.471" E	47° 34' 32.221" N
10. Pogorăști, c. Răuseni-La Gârlă	27° 12' 28.294" E	47° 34' 57.986" N
11. Pogorăști, c. Răuseni-La Lutărie	27° 13' 3.194" E	47° 34' 54.063" N
12. Pogorăști, c. Răuseni-Ciargău	27° 11' 0.207" E	47° 34' 31.872" N
13. Pogorăști, c. Răuseni-Cotu Nou	27° 13' 50.377" E	47° 34' 54.881" N
14. Rediu, c. Răuseni-La Movilă	27° 14' 47.816" E	47° 31' 53.177" N
16. Rediu, c. Răuseni-În Ponoare	27° 14' 58.063" E	47° 32' 7.733" N
17. Rediu, c. Răuseni-La Cimitir	27° 13' 51.838" E	47° 33' 18.035" N
18. Stolniceni, c. Răuseni-Scruntarul de la Vest de Sat	27° 13' 57.888" E	47° 34' 15.922" N
23. Doina, c. Răuseni-Dealul Pârlita	27° 11' 21.556" E	47° 31' 24.944" N
33. Răușeni, c. Răuseni-Pe Podiș	27° 10' 22.915" E	47° 34' 32.794" N

Localizare	Longitudine (E)	Latitudine (N)
15. Rediu, c. Răuseni-Movila Ursu	27° 14' 44.479" E	47° 31' 40.055" N
19. Răuseni, c. Răuseni-Movila Turda I	27° 13' 56.168" E	47° 33' 40.176" N
20. Doina, c. Răuseni-Movila Hârlăului	27° 11' 44.014" E	47° 33' 7.310" N
21. Răuseni, c. Răuseni - Movila Armeanului	27° 9' 21.391" E	47° 33' 23.108" N
22. Răuseni, c. Răuseni-Movila Imașul Răușeni	27° 10' 17.786" E	47° 33' 57.531" N
24. Răuseni, c. Răuseni-Movila Vatra Răușeni	27° 11' 26.807" E	47° 33' 51.405" N
25. Pogorăști, c. Răuseni-Movila Pogorăștii Noi	27° 13' 48.424" E	47° 35' 4.790" N
26. Pogorăști, c. Răuseni-Movila Pogorăști Nord	27° 13' 35.492" E	47° 35' 44.629" N
27. Răuseni, c. Răuseni-Movila Turda II	27° 13' 50.657" E	47° 33' 35.358" N
28. Doina, c. Răuseni-Movila Doina	27° 12' 50.014" E	47° 32' 14.537" N
29. Doina, c. Răuseni-Movila lui Rădulescu	27° 11' 23.593" E	47° 31' 35.208" N
30. Pogorăști, c. Răuseni-Movila din Dealul Mihăiasa	27° 12' 50.142" E	47° 35' 29.340" N
31. Pogorăști, c. Răuseni-Movila din Podișul Curcanului I	27° 11' 54.581" E	47° 35' 16.628" N
32. Pogorăști, c. Răuseni-Movila din Podișul Curcanului II	27° 12' 2.338" E	47° 35' 6.999" N
34. Pogorăști, c. Răuseni-Movila Pogorăști Vest	27° 13' 12.027" E	47° 34' 48.151" N

0 — 1600 m